

Divulgação



São Paulo, sexta-feira, 8 de fevereiro de 2019

ESTAÇÃO

www.jornalestacao.com.br

Ano 6 - edição 1250

TJ de São Paulo autoriza mãe a cultivar maconha para tratar filha autista

Pág. 08

PREVISÃO PARA HOJE



Parcialmente Nublado



Divulgação

GRAMMY: A cantora Lady Gaga foi anunciada, nesta semana, como atração do Grammy, após Ariana Grande ficar de fora. Gaga está sendo indicada para cinco prêmios na competição

Privatização do Anhembi terá lance mínimo de R\$ 1 bilhão

A Prefeitura de São Paulo publicou nesta quinta-feira, 7, o edital com as regras para a alienação da São Paulo Turismo (SPTuris), empresa municipal que tem como principal ativo o complexo do Anhembi, na zona norte da capital Pág. 06



José Cordelino/SPTuris

A entrega de propostas está marcada para o dia 2 de abril

Bolsonaro tem febre e quadro de pneumonia, diz boletim médico

Pág. 02

Prefeitura de SP teria sido avisada de risco de viaduto que cedeu

Pág. 06

Unidades do CATE vão oferecer 650 vagas de trabalho no carnaval

Pág. 09

Defesa de Lula pede ao STF que ação do sítio seja retirada de Curitiba

Pág. 08

ECONOMIA makro

OFERTAS DE **01** DIA

OFERTAS VÁLIDAS SOMENTE NO DIA 8/2/2019

SUPER OFERTAS



Contrafilé bovino
Peça, a partir de

R\$ **19,89**
KG



Cerveja Budweiser
Garrafa c/ 550ml

R\$ **4,99**
GARRAFA



Óleo de soja Vila
Velha
Unidade c/ 900ml

R\$ **2,87**
UNID.



Arroz branco
T1 Prato Fino
Pacote c/ 5kg

R\$ **13,99**
PCT.



Coxa com sobrecoxa
de frango congelada
A partir de

R\$ **4,85**
KG



Filezinho sassami
congelado
A partir de

R\$ **7,89**
KG



Fraldinha bovina
Peça, a partir de

R\$ **18,89**
KG



Linguica
tipo calabresa
defumada Seara
Pacote c/ 2,5kg

R\$ **9,95**
KG



LEITES UHT
A partir de

R\$ **2,35**
UNID.

O MINISTÉRIO DA SAÚDE ADVERTI-
E O ALEITAMENTO MATERNO EVITA
INFECÇÕES E ALERGIAS E É RECOMENDADO
ATÉ 2 ANOS DE IDADE OU MAIS.



Cerveja Stella Artois
Embalagem c/ 6
garrafas c/ 275ml

R\$ **3,29**
GARRAFA

VOCÊ TEM MAIS UM MOTIVO PARA COMPRAR NO MAKRO!
AGORA ACEITAMOS TAMBÉM O VALE-ALIMENTAÇÃO DA

sodexo

JÁ ACEITAMOS:



Alimentação

*VÁLIDO APENAS PARA COMPRAS DE PRODUTOS DO GÊNERO ALIMENTÍCIO, DE ACORDO COM O PROGRAMA DE ALIMENTAÇÃO DO TRABALHADOR (PAT),
CONSULTE NOSSA EQUIPE DE ATENDIMENTO AO CLIENTE.



A OPORTUNIDADE DE COMPRAR MAIS E PAGAR MENOS

OFERTAS DE **01** DIA

OFERTAS VÁLIDAS SOMENTE NO DIA 8/2/2019



Açúcar refinado União
Pacote c/ 1kg

R\$ **1,79**
PCT.



Café 3 Corações
Pacote c/ 500g

R\$ **7,49**
PCT.



Leite condensado Moça
Lata c/ 395g

R\$ **3,95**
LATA



Achocolatado em pó Nescau 2.0
Unidade c/ 400g

R\$ **4,29**
UNID.

OFERTAS DE **03** DIAS

OFERTAS VÁLIDAS DE 8/2/2019 A 10/2/2019



Filé de polaca ou Filé de panga congelado Oceani
Pacote c/ 800g

R\$ **16,89**
PCT.



Isotônico Gatorade
Diversos sabores,
garrafa c/ 500ml

R\$ **2,99**
GARRAFA



Refrigerante Guaraná Antarctica
Garrafa c/ 1,5L

R\$ **2,99**
GARRAFA



Refrigerante Sukita
Garrafa c/ 2L

R\$ **2,99**
GARRAFA



Massa com ovos Adria Parafuso,
pacote c/ 500g

R\$ **1,85**
PCT.



Leite em pó Itambé
Unidade c/ 400g

R\$ **6,99**
UNID.

O MINISTÉRIO DA SAÚDE ADVERTE: O ALIMENTAMENTO MATERNO EVITA INFECÇÕES E ALERGIAS E É RECOMENDADO ATÉ 2 ANOS DE IDADE OU MAIS.

INSETICIDAS, DIVERSOS TIPOS

COM **10%** DE DESCONTO EXCLUSIVO NO CARTÃO MAKRO



FACILIDADE DE PAGAMENTO

TODOS OS CARTÕES DE CRÉDITO, CARTÕES DE DÉBITO VISA E MAESTRO, VALE-ALIMENTAÇÃO*, CHEQUE OU DINHEIRO.



POSTO DE COMBUSTÍVEIS MAKRO
PREÇO BAIXO E QUALIDADE GARANTIDA.

BEBA COM MODERAÇÃO

SÃO PROIBIDAS A VENDA E A ENTREGA DE BEBIDAS ALCOÓLICAS A MENORES DE 18 (DEZOITO) ANOS (ART. 81, II, DO ESTATUTO DA CRIANÇA E DO ADOLESCENTE). RESPEITE A VAGA DE ESTACIONAMENTO PARA PESSOAS COM DEFICIÊNCIA E IDOSOS. MANTENHA SUA CIDADE LIMPA - NÃO JOGUE ESTE IMPRESSO EM VIAS PÚBLICAS.

Ofertas válidas para as lojas: Butantã, Interlagos, Lapa, Osasco, Santo André, São Bernardo do Campo, Vila Maria, e Guarulhos. Consulte mais informações sobre as lojas no site www.makro.com.br. Ofertas válidas de 8 a 10 de fevereiro de 2019 (exceto as ofertas válidas por 1 dia), enquanto durarem os estoques na loja. Garantimos a quantidade mínima de 03 unidades/kg de cada produto anunciado nesta edição. Fica ressalvada eventual retificação das ofertas aqui veiculadas. Os preços deste anúncio são válidos somente para os produtos retirados na loja. A condição de parcelamento sem juros, nos planos em até 10 vezes no cartão de crédito Makro, será válida somente para os produtos com o selo indicativo de em até 10 vezes sem juros. Para planos em até 12 vezes, as vendas serão financiadas pelo Banco Bradesco S.A. através dos cartões de crédito Makro, com CET (Custo Efetivo Total) de 69,07% ao ano, taxa de juros de 4,10% ao mês. O valor das parcelas poderá sofrer alteração de acordo com a data da compra. A aprovação do cartão está sujeita à análise de crédito e aos critérios de elegibilidade do banco emissor. Aceitamos cartões de crédito das principais bandeiras, com pagamento somente na função à vista. Para mais informações e outras promoções com o cartão de crédito Makro, consulte o nosso Serviço de Atendimento ao Cliente. Fotos meramente ilustrativas.

makro
o seu melhor parceiro.

LOTÉRIAS

Deu sorte hoje?

Mega Sena

Concurso nº 2122
06/02/2019
03 - 11 - 15 - 21 - 27 - 49

Lotoácil

Concurso nº 1773
06/02/2019
01 - 02 - 05 - 08 - 09
10 - 13 - 15 - 16 - 17
18 - 19 - 21 - 24 - 25

Lotomania

Concurso nº 1941
05/02/2019
10 - 11 - 14 - 21 - 29
34 - 41 - 46 - 48 - 58
61 - 68 - 69 - 70 - 72
81 - 91 - 94 - 96 - 97

Dupla Sena

Concurso nº 1898
05/02/2019
Primeiro sorteio
04 - 19 - 21 - 24 - 36 - 37
Segundo sorteio
17 - 20 - 30 - 34 - 39 - 43

Federal

Extração nº 05360
06/02/2019

Prêmios Principais

Prêmio Bilhete	Valor (R\$)
1º 16358	350.000,00
2º 34837	18.000,00
3º 81436	17.000,00
4º 76131	15.400,00
5º 15279	14.820,00

Metrô dá boas-vindas a 119 novos metroviários

O mês de fevereiro deste ano ficará marcado na história de 119 novos metroviários que estão ingressando na Companhia. Os novos contratados atuarão em diversas áreas nas gerências de Operação e Manutenção, com destaque para a contratação de 58 operadores de Transporte Metroviário I.

As contratações representam o esforço da companhia para renovar o seu quadro de pessoal para agregar novos talentos, experiências e ideias, com responsabilidade e equilíbrio financeiro, a fim de manter o Metrô como uma empresa pública sustentável, que presta um serviço de qualidade.

[Cena do dia]

Renato S. Cerqueira/AE



Doação de salário

O governador João Doria participou de entrevista coletiva para anunciar a doação do seu primeiro salário para a Associação de Assistência à Criança Deficiente (AACD), realizada na unidade Vila Mariana da instituição, na capital paulista, nesta quinta-feira (7). O valor doado foi R\$ 17.113,00

CARTA DO LEITOR

A lamentável e triste tragédia de Brumadinho não requer apenas indenizações às famílias das vítimas e sobreviventes, mas prisão dos responsáveis por este crime que coloca, mais uma vez, o Brasil nas páginas dos jornais de todo o mundo..

Oberdan Costa

Até quando vamos conviver com tragédias cometidas pela irresponsabilidades de quem só quer ganhar dinheiro? A direção da Vale precisa ser processada, julgada e os condenados pela Justiça brasileira cumprirem suas penas. Não dá para convivermos mais com tanto descaso com a vida do ser humano e, principalmente, do trabalhador brasileiro.

Anita Dolores Ramos

O Brasil nada aprendeu com a tragédia de Mariana, há apenas três anos. Agora, temos outra tragédia, bem maior que aquela na questão de perdas humanas. No nosso país, os empresários fazem o que querem. Realmente, é muita revolta e tristeza que assolam o povo brasileiro..

Daniel Penteado Castro

Parabéns ao governador de São Paulo, João Doria, por dividir a dor das famílias mineiras, vítimas da tragédia de Brumadinho, e

oferecer ajuda com agentes de segurança do nosso estado. Temos que unir forças e aumentar a solidariedade diante de tamanho desastre.

Eulália Boaventura Lima

Achei muito importante o governador de São Paulo, João Doria, sancionar a lei que permite os animais domésticos de serem transportados no Metrô, nos trens da CPTM e nos ônibus da EMTU. Agora, podemos levar nossos pets para passear ou visitar nossos familiares, principalmente nos finais de semana.

Sandra Duarte Porto

Um ônibus atropelou 28 ciclistas e matou três na Rodovia dos Bandeirantes, neste final de semana. E, infelizmente, este tipo de acidente envolvendo ciclistas nunca irá diminuir, pois é público e notório a aversão de motoristas com quem está pedalando suas bikes, sejam para trabalhar ou nos momentos de lazer..

Suzana Carvalho de Souza

Envie sua opinião para gil.campos@freesaopaulo.com.br

Executivos da Vale e engenheiros deixam a penitenciária em Minas

Dois dias depois de habeas corpus concedidos pelo Superior Tribunal de Justiça (STJ), os executivos da Vale e os engenheiros de uma empresa terceirizada investigados dentro do processo que apura as causas da ruptura da barragem em Brumadinho, no último dia 25, deixaram na tarde desta quinta-feira, 7, a Penitenciária Nelson Hungria, em Contagem, na região metropolitana de Belo Horizonte. A decisão inicial da Justiça em Brumadinho era de que a prisão fosse por, no mínimo, 30 dias. Todos saíram tampando os rostos.

Os executivos da Vale que estavam presos são Cesar Augusto Paulino Grandchamp, geólogo, Ricardo de Oliveira, gerente de Meio Ambiente do Corredor Sudeste, e Rodrigo Artur Gomes de Melo, gerente executivo do Complexo Paraopeba da Vale. Os engenheiros terceirizados, que atestaram estabilidade da barragem, são André Yassuda e Makoto Mamba.

Conforme o relator da decisão

do STJ pela soltura do grupo, ministro Nefi Cordeiro, a saída dos engenheiros, que trabalham para a empresa Tüv Süd, e dos funcionários da Vale se justifica porque todos prestaram declarações, além de já terem sido feitas buscas e apreensões, e não ter sido detectado risco que pudessem oferecer à sociedade.

Na última sexta-feira, 1º, o Tribunal de Justiça de Minas Gerais (TJMG) havia negado habeas corpus para os funcionários da mineradora e engenheiros terceirizados. As prisões ocorreram a pedido do Ministério Público em operação para apurar suspeita de homicídio, falsidade ideológica e crimes ambientais no rompimento da barragem.

O número de mortos pelo rompimento da barragem 1 da mina Córrego do Feijão em Brumadinho, na região metropolitana de Belo Horizonte, subiu para 157. Há ainda 182 desaparecidos, segundo informou nesta quinta-feira, 7, a Defesa Civil de Minas Gerais.

Jair Bolsonaro tem febre e exames apontam pneumonia, diz hospital

O presidente Jair Bolsonaro apresentou na noite da quarta-feira, 6, um episódio isolado de febre sem outros sintomas associados, informou nesta quinta-feira, 7, o Hospital Israelita Albert Einstein. Em boletim, a equipe médica ressaltou que ele foi submetido a tomografia de tórax e abdômen "que evidenciou boa evolução do quadro intestinal e imagem compatível com pneumonia". As visitas seguem restritas.

"Foi realizado um ajuste na antibioticoterapia e mantidos os demais tratamentos.(Bolsonaro) Continua sem dor, com sonda nasogástrica, dreno no abdômen e recebendo líquidos por via oral em associação à nutrição parenteral", ressaltou o boletim.

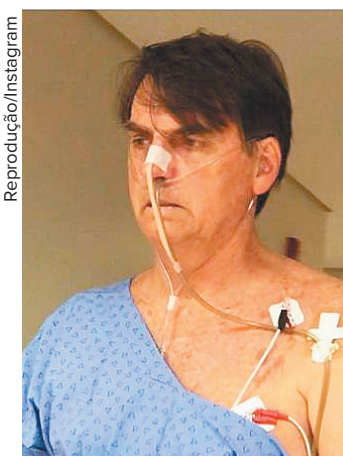

De acordo com a equipe médica, Bolsonaro realizou exercícios respiratórios e caminhou no corredor. O boletim médico é assinado pelos médicos Antônio Luiz Macedo, Leandro Echenique e Miguel Cendoroglo.

VOLTA ÀS AULAS

ATACADÃO



OFERTAS VÁLIDAS DE
08/02 A 15/02/19

Economia aprovada em todo o Brasil.



Caderno Costurado
1/4 Minions Foroni
96 folhas
Unidade

R\$ **5,99**

Caderno Amigas
Para Sempre Foroni
96 folhas
Unidade

R\$ **7,49**

Caderno Costurado
Batman Foroni
96 folhas
Unidade

R\$ **8,90**

Caderno Cross
Racing Foroni
96 folhas
Unidade

R\$ **5,99**

Caderno
Smoogies Foroni
96 folhas
Unidade

R\$ **6,99**



Caneta
Bic Cristal Azul
Blister com 4 unidades

R\$ **3,89**

Lápis de Cor
Bic Evolution
12 cores
Unidade

R\$ **7,90**

Lápis Preto Bic
Evolution
Blister com 4 unidades

R\$ **2,49**

Cola Branca Tenaz
Lavável
Tubo com 1kg

R\$ **16,49**

EXCETO LOJAS: Santo André, Limeira, São Miguel, Franca, Jacaré, Piracicaba, Mauá, Campinas Dunlop, Santa Bárbara d'Oeste, Jundiaí e Caraguatatuba

Encontre a filial mais próxima de você!
www.atacado.com.br



SIGA-NOS

NAS REDES SOCIAIS



/Atacadaosa.Official



atacadaosa.official



/AtacadaoAutoservico



@atacado_sa

TODOS OS PRODUTOS AQUI ANUNCIADOS SÃO VÁLIDOS PARA AS LOJAS DO ESTADO DE SÃO PAULO. Garantimos a quantidade de 10 unidades de cada produto, enquanto durarem nossos estoques.

AS FOTOS SÃO PARA EFEITO ILUSTRATIVO. RESERVAMO-NOS O DIREITO DE CORRIGIR INFORMAÇÕES INCORRETAS POR MOTIVOS DE ERROS GRÁFICOS. TODOS OS ITENS DESTA ANÚNCIO NÃO RESPEITAM PROPORÇÕES ENTRE SI. CONFORME DETERMINAÇÃO LEGAL. PODERÁ HAVER LIMITAÇÃO DE OFERTA POR CLIENTE CONFORME INCISO "I" DO ARTIGO 39 DO CÓDIGO DE PROTEÇÃO E DEFESA DO CONSUMIDOR. SÃO PROIBIDAS AS VENDAS E AS ENTREGAS DE BEBIDAS ALCOÓLICAS A MENORES DE 18 (DEZOITO) ANOS, CONFORME ARTIGO 81, LL, DO ESTATUTO DA CRIANÇA E DO ADOLESCENTE.

Lance mínimo para o complexo do Anhembi será de R\$ 1 bilhão

A Prefeitura de São Paulo publicou nesta quinta-feira, 7, o edital com as regras para a alienação da São Paulo Turismo (SPTuris), empresa municipal que tem como principal ativo o complexo do Anhembi, na zona norte da capital. A privatização do Anhembi terá lance mínimo de R\$ 1 bilhão e a entrega das propostas está marcada para o dia 2 de abril. O leilão será na B3 (Brasil, Bolsa e Balcão, a antiga Bovespa), no dia 9. A venda da estrutura é uma das principais apostas do plano municipal de desestatização.

O leilão será por lance único de todas as cotas da empresa. Podem participar empresas nacionais e internacionais,

instituições financeiras e fundos de investimento em participações (FIPs). No dia 2, as propostas comerciais e os documentos de habilitação serão recebidos e analisados. No dia 9, as empresas habitadas terão as propostas divulgadas, a partir do lance mínimo, e haverá sessão pública, com lances verbais e sucessivos, até o acerto final.

O vencedor terá direito de parcelar o pagamento em cotas iguais, com prazo de quitação em dezembro de 2020. O lance inicial corresponde a menos da metade do valor que vinha sendo estimado, em 2017, pelo então prefeito João Doria (PSDB), que começou a formular o atual edital. Ele ava-

liava que o complexo, sozinho, tinha potencial de arrecadar R\$ 2,5 bilhões. A proposta de a prefeitura se desfazer do Anhembi vinha sendo discutida desde 2013.

Segundo estimativa da gestão Bruno Covas (PSDB), o atual processo renderá, além de ao menos o lance mínimo, economia de mais R\$ 2 bilhões aos cofres públicos em 15 anos - é a estimativa de gastos para conservar a estrutura. O dinheiro poderá ser usado até para os serviços ordinários das subprefeituras - mas a promessa original, alterada na Câmara Municipal em maio de 2018, era de que seriam reservados exclusivamente para investimentos.

Fotos: José Cordeiro/SPTuris



Sambódromo terá de ser cedido durante carnaval e outras datas

Há, porém, entraves quanto à exploração do complexo pelo eventual novo proprietário. A começar pelo próprio sambódromo, que não poderá ser alterado e terá de ser cedido à prefeitura durante o carnaval e em outras datas do ano, segundo as regras do edital. Outro entrave, esse com maior potencial

de frustrar as expectativas de faturamento, é que uma liminar da Justiça, cujo recurso também foi contrário à Prefeitura, impede que as estruturas do complexo sejam demolidas. O Município ainda aguarda o julgamento do mérito do caso. A proposta era de que, no lugar, o comprador pudesse erguer prédios novos.

O processo, movido pelo Ministério Público, busca preservar prédios do local, assinados por Jorge Wilhelm, com paisagismo de Roberto Burle Marx. Autor da ação, o promotor do Meio Ambiente Geraldo Rangel de França Neto quer a "declaração judicial do valor histórico", o que equivale a tombamento.

Prefeitura de SP foi avisada de risco em viaduto que cedeu na Marginal

A gestão Bruno Covas (PSDB) foi avisada, três meses antes do desmoronamento, que o viaduto da Marginal do Pinheiros tinha danos em seus pilares e nas estruturas de concreto. A prefeitura não adotou, porém, medidas para consertá-lo antes do acidente. A estrutura veio abaixo em 15 de novembro, bloqueando a pista expressa da Marginal e criando complicações no trânsito que vão durar ao menos até maio, prazo previsto para o fim das obras no local.

O aviso foi dado pelo Departamento de Estradas de Roda-

gem (DER), órgão da Secretaria Estadual dos Transportes, após inspeção visual na estrutura. Ofício assinado pelo superintendente do DER, Raphael do Amaral Campos Júnior, e endereçado ao secretário municipal de Infraestrutura Urbana e Obras, Vitor Aly, solicitou "providências no sentido de intervir" no viaduto, de forma a que "tenha as adequadas condições de segurança".

O ofício, de 1º de agosto, tinha uma lista com os problemas: "excentricidades (desvios) nos apoios com juntas de dilatação", "fissuras nas

cabeças de alguns pilares" e "concreto desagregado e com armaduras expostas".

Para especialistas ouvidos pelo jornal, era um alerta a ser observado. "Independentemente de um ou de todos esses problemas, juntos ou isolados, poderem representar risco à estabilidade da estrutura, a presença é indicativo de que há necessidade de intervenção", diz o presidente do Instituto Brasileiro de Avaliações e Perícias de Engenharia de São Paulo, Antonio Carlos Dolacio.

O ofício já havia sido juntado

pelo Ministério Público Estadual ao inquérito que apura o desabamento. O promotor Marcelo Milani diz que convocou o prefeito Covas para uma audiência, mas não obteve resposta. Convocou também o secretário Aly, que prestou depoimento na quinta-feira passada.

Por meio de nota, a prefeitura informou que "o Aly compareceu ao MP, representando a Prefeitura, que permanece à disposição para quaisquer esclarecimentos que os procuradores (promotores) julguem necessários", sem citar diretamente a ausência do prefeito.

Rovena Rosa/ABR

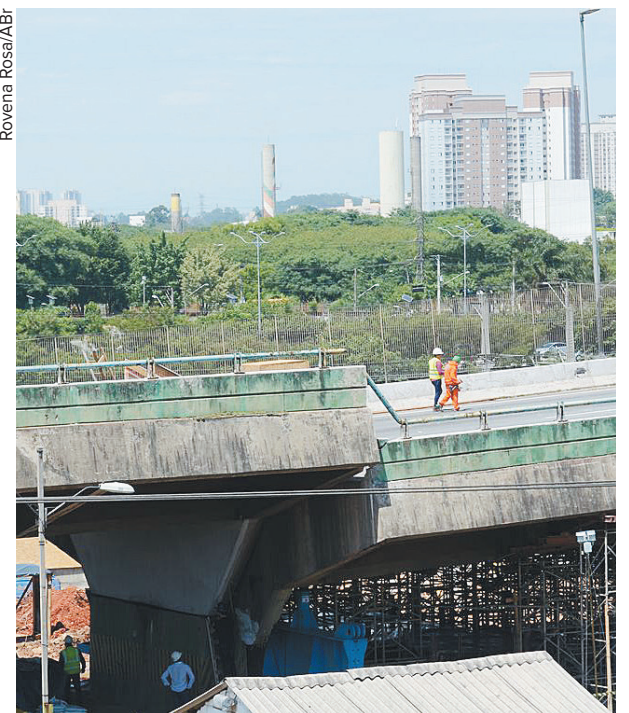

CAMAROTE Bamba

O NOVO
CAMAROTE
DO CARNAVAL
DO ANHEMBI

Dias 1, 2, 3 e 8
de Março de 2019

CAIA NA FOLIA COM AS MUSAS DO BAMBA:



IVI MESQUITA



DANY ROMANI







WALESKA GOMES



VALESKA REIS



ÚNICO
CAMAROTE
NO RECUO
DA BATERIA

-  OPEN BAR
-  OPEN FOOD
-  SHOWS AO VIVO
-  KIT FOLIÃO
-  RECEPTIVO E TRASLADO
-  BEAUTY CENTER

GARANTA JÁ O SEU INGRESSO: WWW.CAMAROTEBAMBA.COM

 /CAMAROTEBAMBA

 @CAMAROTEBAMBA

TJSP autoriza mãe a cultivar maconha para tratar filha de 6 anos com autismo

O Tribunal de Justiça de São Paulo (TJ-SP) autorizou uma fisioterapeuta, mãe de uma menina de seis anos diagnosticada com autismo, a cultivar maconha em sua casa, em Campinas, no interior paulista, para produzir óleo de Cannabis, utilizado no tratamento da criança. O salvo-conduto foi dado por um ano, atendendo a habeas corpus da Defensoria Pública de São Paulo. A decisão é inédita no Tribunal paulista e pode criar jurisprudência, diz a Defensoria

Em voto vencedor, o desembargador Carlos Bueno citou precedentes judiciais de outros Estados e alegou não ver motivos para negar o pedido.

A criança foi diagnosticada aos dois anos com transtorno do espectro autista. Em 2017, ela passou a usar óleo de extrato de maconha importado, com a autorização da Agência Nacional de Vigilância Sanitária (Anvisa), mas os trâmites e os altos custos



divulgação

dificultaram a importação. Relatórios médicos do Centro de Atenção Psicossocial Infância-Juvenil (CAPS-IJ), que acompanham o desenvolvimento da menina, e da escola onde estuda, atestaram a melhora no quadro da criança após o início do tratamento e recomendaram a sua continuidade.

Segundo a mãe, antes de

começar a usar o óleo de extrato de maconha, a filha apresentava dificuldades para desenvolver a fala e interagir socialmente, irritabilidade, crises de ausência, tremores e espasmos musculares.

"Ela começou a dormir bem e ficar mais tranquila. As crises violentas diminuíram muito. Antes eu colocava

capacete nela em casa. Cheguei a perder o último dente molar após uma cabeçada dela", conta.

Também houve melhora em concentração, fala e interações sociais "Antes não sentia fome, frio, dor; depois começou a identificar". A fisioterapeuta já havia tido um habeas corpus preventivo negado em 2018.

Defesa de Lula pede ao Supremo que a ação do sítio em Atibaia saia de Curitiba

Em pedido protocolado no Supremo Tribunal Federal (STF), a defesa do ex-presidente Luiz Inácio Lula da Silva (PT) solicitou que a ação relativa ao sítio em Atibaia (SP) seja retirada da 13.ª Vara Federal de Curitiba, que condenou Lula nesta quarta-feira, 6, a 12 anos e onze meses de reclusão, e enviada para a Justiça Federal de Brasília. Com isso, os advogados do petista pedem que todas as decisões tomadas pela 13.ª Vara na ação, sob comando da juíza Gabriela Hardt, sejam anuladas.

O pedido, sob relatoria da ministra Cármen Lúcia, foi feito à Corte na manhã de quarta-feira, horas antes de ser publicada a condenação do ex-presidente a 12 anos e 11 meses de prisão por corrupção ativa, passiva e lavagem de dinheiro no processo do sítio.

A solicitação ao STF foi feita pela defesa de Lula

por meio de uma ação antiga, na qual, desde o ano passado, os advogados tentam retirar o caso da justiça no Paraná. O ex-presidente já teve pedidos negados neste processo pelo ministro Dias Toffoli, que era relator do caso antes de Cármen. A ministra herdou os processos de relatoria de Toffoli ao deixar a presidência do Supremo.

Para a defesa de Lula, o caso não deveria ficar nas mãos da 13.ª Vara, já que a Segunda Turma do STF decidiu em abril do ano passado retirar de Curitiba os termos de colaboração que tinham menção a fatos investigados no processo do sítio.

No documento apresentado na quarta-feira, os advogados pediram que a solicitação fosse analisada com urgência por Cármen, já que a ação penal estava pronta para decisão da juíza de Curitiba.

 Seu implante em apenas **10 minutos!!!** (Sem cortes, pontos e sequer sangramento) 

 @implantes_10minutos

 Hugo Lima

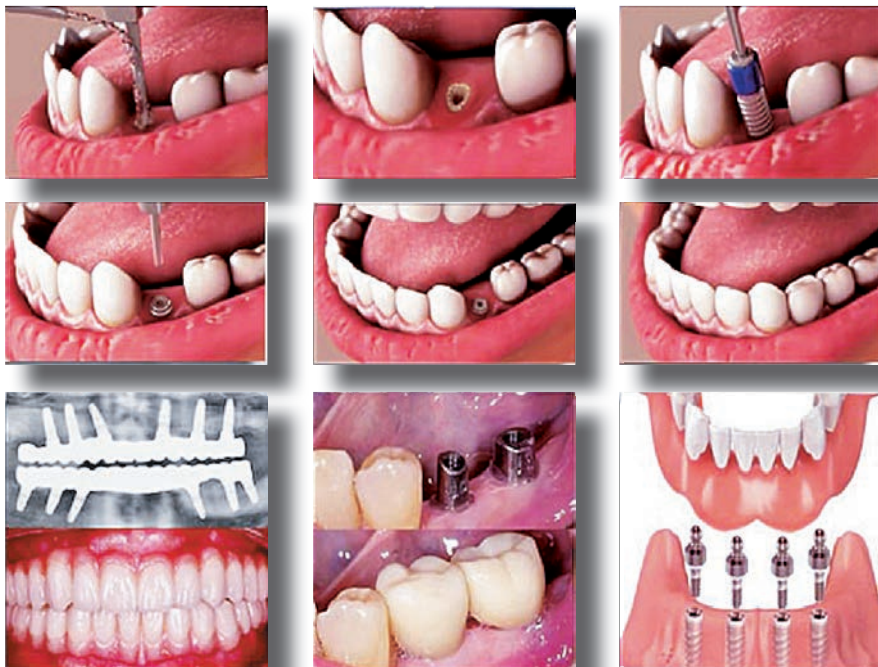

Atendimento das 9:00 as 21:00 horas
URGÊNCIAS 24 horas

Dr. Hugo Lima - CRO 103795

Av. Liberdade, 1084 - sala 01
11 3275-0597

Metrô São Joaquim
99250-3333

Trabalhadores aceitam a proposta da GM para São José dos Campos

Os trabalhadores da fábrica da GM de São José dos Campos (SP) aceitaram nesta quinta 7, proposta feita pela empresa para reduzir custos trabalhistas. Como contrapartida, afirma o sindicato, a montadora se comprometeu a investir mais R\$ 5 bi na unidade.

O atual programa de investimento da empresa no Brasil, de R\$ 13 bi, acaba este ano. O anúncio de um novo plano estaria vinculado a acordos com governos, funcionários de todas as três fábricas de carros, fornecedores e revendedores. Como havia informado o Estadão, o novo plano, considerando todas as fábricas, seria de R\$ 10 bilhões.

A proposta da montadora para São José inclui reajuste zero nos salários em 2019. Para 2020, a GM propôs reposição de 60% da inflação em 12 meses medida pelo INPC (Índice Nacional de Preços ao Consumidor) - em ambos os casos, portanto, os traba-

Rogério Marques/AE



lhadores teriam perda real no rendimento. A reposição da inflação total só voltaria em 2021.

Para amenizar a falta de reajuste em 2019, os trabalhadores terão abono salarial de R\$ 2,5 mil. Para 2020, já com a reposição parcial da inflação, o abono cairá para R\$ 1,5 mil. Em 2021, com a reposição total, deixa de haver abono.

A proposta foi feita após seis rodadas de negociações com o sindicato da cidade. A votação entre os trabalhadores ocorreu na tarde desta quinta-feira, 7, e, segundo o sindicato, reuniu quatro mil pessoas.

A GM começou as conversas com 28 reivindicações. Após as rodadas de negociações, a pauta caiu para 10 pontos. Em um deles, que toca no piso salarial de novos contratados, houve recuo da montadora. No início, a empresa queria reduzir o piso de R\$ 2,3 mil para R\$ 1,6 mil, uma queda de 30%. Depois, propôs redução para R\$ 1,7 mil nesse momento, com aumento para R\$ 1,8 mil em setembro. Segundo o sindicato, a empresa também desistiu de aumentar a jornada de 40 para 44 horas semanais e adotar a terceirização irrestrita na fábrica.

Unidades do CATE recebem inscrições para 650 vagas de trabalho no carnaval

As pessoas que quiserem gerar uma renda extra neste carnaval terão a oportunidade de trabalhar nos blocos de rua e no Sambódromo de Anhembi. A Prefeitura de São Paulo seleciona nas 24 unidades do Centro de Apoio ao Trabalho e Empreendedorismo (CATE), administradas pela Secretaria Municipal de Desenvolvimento Econômico, mais de 1.000 pes-

soas para atividades como auxiliar de limpeza, motorista, empurrador de carro alegórico, controlador de acesso e segurança.

Nos dias 8, 11 e 12 de fevereiro, as unidades do CATE recebem inscrições para 650 vagas para trabalhar no Sambódromo do Anhembi. As atividades serão desenvolvidas durante os desfiles das escolas de samba dos gru-

pos especial e de acesso e também no desfile das campeãs.

Das 650 oportunidades que serão abertas nesta sexta-feira (8), 400 vagas são para auxiliar de tráfego (empurrador de carro alegórico), 100 para controlador de acesso e 150 para vigilante. Não é necessário ter experiência anterior.

Os participantes precisam ter no mínimo 18 anos e possuir o ensino fundamental incompleto, além de disponibilidade para trabalhar até quatro dias nas atividades do Sambódromo do Anhembi. Para as oportunidades de vigilante será exigido o curso na área atualizado.

Os selecionados para os cargos de auxiliar de tráfego, controlador de acesso e vigilante terão direito a refeição ou lanche no local, dependendo do horário de atuação. Para

auxiliar de tráfego o pagamento por dia é de R\$ 85,00. Para controlador de acesso e vigilante a diária é de R\$ 95,00. O transporte já está incluso no valor.

Para se candidatar a uma das vagas de emprego basta comparecer a uma das unidades do CATE com RG, CPF, carteira de trabalho e núme-

ro do PIS. Caso não tenha os últimos dois documentos, a emissão é feita na hora de forma gratuita com a apresentação de uma foto 3x4.



Victor Abdala/ABr

Endereço dos CATEs

Centro/Sul

CATE Central - Av. Rio Branco, 252
 CATE Interlagos - Av. Interlagos, 6122
 CATE Jabaquara - Av. Eng. Armando de Arruda Pereira, 2314
 CATE Cidade Ademar - Av. Yervant Kisajikian, 416
 CATE Parelheiros - Av. Sadume Inoue, 5252
 CATE Santo Amaro - Praça Floriano Peixoto, 54
 CATE Campo Limpo - Rua Nossa Senhora do Bom Conselho, 59
 CATE Vila Prudente - Av. do Oratório, 172

Zona Noroeste

CATE Lapa - Rua Guaicurus, 1000
 CATE Butantã - Rua Doutor Ulpiano da Costa Manso, 201
 CATE Pirituba - Av. Dr. Felipe Pinel, 12
 CATE Perus - Rua Ylídio Figueiredo, 349

CATE Jaraguá - Estrada de Taipas, 990
 CATE Santana - Av. Tucuruvi, 808
 CATE Brasilândia - Av. João Marcelino Branco, 95
 CATE Jaçanã - Rua Luis Stamatis, 300

Zona Leste

CATE São Mateus - Av. Ragueb Chohfi, 1400
 CATE Cidade Tiradentes - Rua Milagre dos Peixes, 357
 CATE Itaquera - Rua Augusto Carlos Bauman, 851
 CATE São Miguel Paulista - Rua Dona Ana Flora Pinheiro de Souza, 76
 CATE Itaim Paulista - Av. Marechal Tito, 3012
 CATE Penha - Rua Candapuí, 492
 CATE Guaianases - Rua Hipólito de Camargo, 479
 CATE Sapopemba - Av. Sapopemba, 9064

JORNAL ESTAÇÃO

VENHA FAZER PARTE DA EQUIPE QUE MAIS CRESCE EM SÃO PAULO!

JORNAL ESTAÇÃO CONTRATA:

CONTATO PUBLICITÁRIO COM EXPERIÊNCIA EM VENDAS DE ANÚNCIOS EM JORNAL/REVISTA.

Visita a clientes para a apresentação do Jornal, envio de proposta e acompanhamento de negociações.
 Ensino Superior ou em andamento em Comunicação, Administração.
 Conhecimentos em Marketing, Jornais e Revistas. Gostar e ter facilidade em se comunicar e relacionar.

Necessário: ter veículo próprio - Horário: 9h às 18h
 Contrato CLT - Salário fixo + Comissões + Premiação Individual e Coletiva.
 Benefícios: Combustível, Zona Azul e Ajuda de Celular.
 Enviar currículo para robson.moraes@jornalestacao.com.br

Acesse cinemark.com.br e responda:

PARA ONDE VOCÊ IRIA DE FÉRIAS COM O SEU DRAGÃO?

ASSISTA NA CINEMARK

A RESPOSTA MAIS CRIATIVA GANHA UMA VIAGEM COM 3 ACOMPANHANTES PARA UNIVERSAL ORLANDO RESORT™.

Aventura Hotel TM & © 2019 UCF Hotel Venture IV. All rights reserved. Universal elements and all related indicia TM & © 2019 Universal Studios. All rights reserved. Consulte o regulamento em cinemark.com.br. Termos e condições aplicáveis. Certificado de Autorização SEFEL nº 03.000843/2019.

cinemark.com.br

Azul **CINEMARK**
 É MAIS QUE CINEMA. É CINEMARK.

CLASSIFICADOS



Um bom negócio começa aqui!

EMPREGOS

PRECISA-SE
ADMITE-SE RAPAZES S/ EXP. P/ AUXILIARES
Portaria, Condomínio, diversas regiões, salário até R\$ 1.600,00 + benef. F:2362-4232/2887-2488.

IMÓVEIS

ALUGA-SE
QUARTOS MOBILIADO
Individual, coz., lav., sala, Metro Penha R\$ 380,00. F: 94989-2115 tim.

REPÚBLICA P/ MOÇAS
R\$ 380,00 incluso água, luz, wifi, TV a cabo. Próx Mt.Carrão, faculdade Unicid, Unip e Corinthians.
94708-1833
94759-0505
2097-6444

ALUGA-SE KIT NO CENTRO
Rua dos Gusmões, nº 568 - 10º andar Ap. 105
Reformado, próx ao metrô República. R\$ 1.200,00
Condomínio incluso. Chave na portaria.
99275-3640
rodriqdesdearuda@gmail.com

VENDE-SE
TERRENOS GUARULHOS
Ótima localização há apenas 2 km da praça 8 de dezembro. peq. entr. e mensais de R\$720,00
Últimas unid. não percam. F:4969-4226/4969-0884 www.cooperterrahabilitacional.com.br

CHÁCARA-IBIÚNA 1.000 M²
plana,limpa,ótima locali. 28mil sendo 12mil de entrada saldo a comb. ac/ carro F:3536-9 026/99714-0756/96683-7721.

VENDO CASA ITANHÉM
Na praia de itanhém, R\$160mil. (11) 94602-7491 c/ SAULO

APTOS NO BRÁS
39m² e 44m², aptos no Belém 38m², 56m² e 65m². Agende sua visita F: 98554-3972

APTO MONGAGUÁ
2dorms e dependências R\$99mil, á vista CDHU quitado. F:(11)2741-0937/95733-9523

SALAS E QUARTOS
IPIRANGA
Com banheiro, para rapaz. Entrada independente. F:94531-8558

NEGÓCIOS

OPORTUNIDADE
COMPRO CONSÓRCIO.
Imóvel, Auto. Contemplado ou não mesmo em atraso. Pgto á vista. F:3277-1732, Whats: 99988-8586 www.wconsorcio.com.br

CRÉDITO SEM BUROCRACIA
PARA PAGAR DÍVIDAS, COMPRAR IMÓVEL E ABRIR SEU NEGÓCIO. SEM CONSULTA AO SFE OU SERASA. LIBERAÇÃO PARA TODO O BRASIL DIÁRIAMENTE.
EXEMPLOS:
15MIL R\$ 104,00
20MIL R\$ 134,00
40MIL R\$ 254,00
VEJA OUTROS VALORES PLANTÃO SÁBADO E DOMINGO
(0xx31) 3072-9659
(0xx31) 99274-5047
(0xx31) 98294-5474
(0xx31) 99580-1559 vivo

VENDE-SE MÁQUINA DE COSTURA DOMÉSTICA E INDUSTRIAL
GALONEIRA, RETAS, OVERLOQUE E INTERLOQUE
TODAS REVISADAS, COM MOTOR SILENCIOSO BIVOLT PRONTA PARA TRABALHAR.
2091-6934
97338-0445

OURO/MOEDAS
F:3255-2272/99986-8823. Compra/Venda/Conserta. espinelny@espinelny.com
VENDE-SE RESTAURANTE A LA CARTE
Próximo ao estádio do Morumbi
Faturamento aproximadamente R\$ 55MIL
Sistema informatizado com tablets, impressoras. cozinha equipada com freezers, 2 fogões industriais, escritório salão com mais de 50 lugares. Segunda a sábado das 11:30 às 15:00
Valor R\$ 159Mil
99861-7038

Patricia Excursões & Turismo
CARNAVAL EM FLORIPA
Saída dia 01/03 a partir 21:00
Retorno dia 05/03
R\$ 740,00 (Quarto duplo)
R\$ 690,00 (Quarto Triplo)
R\$ 650,00 (Quarto quádruplo)
Saídas:
Campo Limpo - Taboão da Serra
Santo Amaro - Barra Funda
Para mais informações:
98601-0988

Anuncie no ESTAÇÃO

ALERTA

Nunca antecipe valores para contratação de crédito pessoal, essa exigência é o principal indicio de fraude. Não contrate empréstimo por telefone ou e-mail, compareça pessoalmente e confira a existência da empresa.

Hering
PASSA-SE O PONTO
Loja de PRODUTOS HERING
No centro comercial Parque Cecap Guarulhos SP
5 km do Aeroporto Internacional de Guarulhos. Documentação ok.
98105-3411 - Luiz

SERVIÇOS

ESOTERISMO
VIDÊNCIA E TARÔ
Falo nomes e datas. Rituais amorosos, financeiros e etc... F:95251-5330

UNIÃO DE CASAL
Amarração para o amor, traga seu amor de volta aos seus pés
APAIXONADO!
Consulta R\$ 30,00
2651-4803
98774-7819

PODEROSA (21) AMARRAÇÕES
ABERTURA DE CAMINHOS, PROBLEMAS AMOROSOS, FAMILIAR E COMERCIAL.
União sexual dominadora atrativa 100% infalível. NÃO PROMETO, CUMPRO!
Dona Clara
11 98425-4957
3445-5620

CONSELHEIRA ESPIRITUAL MEIRE
* SENSITIVA
* BÚZIOS
* CARTAS
* TARÔ
* MAPA ASTRAL
* LIMPEZA ESPIRITUAL
98712-9406

Astróloga do amor!
Seu amor de volta em 24 horas, realiza todos tipos de trabalhos.
F: 98419-8522
5666-8685

IND. PROFISSIONAL

M
Trabalhamos com defesas de multas, recuperação de CNH suspensa e cassada. Mandado de segurança e Permissão.
11 2338-3537
11 98158-1151

RELAX

CASA VERMELHA
Vintão - Safadinhas e liberais 9/21hs Rua Clemente Álvares 380 Lapa. 2901-9140

Alice iniciante 21 anos + amigas
Atendimento completo próximo ao metrô
Saúde local discreto e tranquilo



Fotos e mais informações F:11 97024-4085 | 2275-4880

HOOVER ANIVERSÁRIO DA HOOVER
Convidamos a todos para esse grande evento. Estamos contratando garotas
Combô, churrasco, champagne e muitas atrações.
Quarta: 27 Fevereiro
94719-5496 Dani
94769-9823 Carlinhos
Próx. Av. Atlântica, Nº 1.603

871
Realizamos todos os seus desejos e fantasias. Prazer garantido!
LOIRA MULATA MESTICA RUIVA
9h às 22h
seg á sáb. Dom até às 20h.
5084-3776
Rua Afonso Celso, 871 Mt Sta Cruz.

ABELY+ AMIGAS R\$30
Ori cimel. Ani s/bx,69 c/ bjo grego
R.Dom Jose de Barros,278 ap.5
3463-4690 Mt. Repúbl.
GATINHAS DO AP 104
Bonitas, compl. e lib. s/frescura
Av.São João 563- ap. 104
3224-9866 Mt.Repúbl.

Classificados ESTAÇÃO ANUNCIOU VENDEU 2823-0828

Jaque Índia



Atendimento completo + Amigas. Anal é o meu forte!
Mais informações e fotos no WhatsApp
97569-9425
5677-4027
MASSAGEM
Mãos de Fada
Massagem relaxante, super aplicada manualis, c/ finalização lingah.
Nova equipe de ótimas profissionais super treinadas!
3542-2478
3554-3167
94557-7486

IND. PROFISSIONAL

CURSO PREPARATÓRIO PARA SUPLETIVO ENEM, ENCCEJA E EJA
Você não tem 1º ou 2º grau? Nós temos a solução!
Matrícula Grátis
Aulas 1 vez por semana
Curso Rápido
SUPLETIVO URGENTE
(11) 3542-2323
WWW.SUPLATIVOURGENTE.COM.BR
RUA BARÃO DO RIO BRANCO, 259, 1º ANDAR
SANTO AMARO - SÃO PAULO
(PRÓXIMO AO METRÔ LARGO TREZE)

IND. PROFISSIONAL

COMPRA E VENDA DE CONSÓRCIO
Consórcio contemplado, não contemplado, em atraso ou cancelado.
PAGAMOS À VISTA
Rua Padre Clemente|Fone: (11)3583-0400
Henrique Moussier,
46, 1º Andar
(11)98487-0002
www.fastconsorcio.com.br

PARA ANUNCIAR CHAME NO WHATSAPP:
95127-3215

MASSAGEM

CORPO, MENTE E ALMA EM EQUILÍBRIO
La Vitta
Venha relaxar terapeutas qualificadas!

NÃO HÁ SEXO OU PORNOGRAFIA ENVOLVIDOS NO CONTEXTO DE NOSSOS SERVIÇOS.
Rua Quariteré, 52 - Parque da Mooca
Fone: 2893-7804
95201-3580
lavittamassagem.com.br

Classificados de Linhas é no
ESTAÇÃO
Para anunciar
2823-0828
2823-0829
2823-0835
2823-0836
2823-0837

ExtraFOLIA

Ofertas válidas para o dia 8/2/2019.



Costela de novilho congelada kg

R\$ ~~13,90~~

R\$ **11,10**
PAGANDO COM OS CARTÕES EXTRA[®]



Fraldinha bovina resfriada Friboi peça a vácuo kg

R\$ ~~18,90~~

R\$ **15,10**
PAGANDO COM OS CARTÕES EXTRA[®]



Picanha bovina resfriada Friboi kg

R\$ ~~35,90~~

R\$ **28,70**
PAGANDO COM OS CARTÕES EXTRA[®]



Linguíça de carne suína Perdigão a granel kg

R\$ **8,90**



Molho de tomate refogado Franz 340 g ou macarrão com ovos espaguete Fior de Lis 500 g

R\$ **0,99** cada



Achocolatado em pó Nescau 800 g

R\$ **7,99**

TABLETES DE CHOCOLATE NESTLÉ, LACTA OU GAROTO
LEVE 4 PAGUE 3
Mesma marca, tipo e preço



Tabletes de chocolate Nestlé, Lacta ou Garoto 90 g/100 g

R\$ **3,99** cada



NESTA PROMOÇÃO A UNIDADE SAI POR:

R\$ **2,99**



Cerveja Skol lata 473 ml

De: R\$ ~~3,99~~

Por: R\$ **2,69**



Cerveja Skol lata 269 ml

De: R\$ ~~2,49~~

Por: R\$ **1,99**



Cerveja Budweiser lata 350 ml

De: R\$ ~~3,99~~ cada

Por: R\$ **2,79** cada

TODOS OS DESODORANTES
LEVE 3 PAGUE 2
Mesma marca, tipo e preço



Desodorante aerossol Monange extrato oliva 90 g

R\$ ~~8,90~~

NESTA PROMOÇÃO A UNIDADE SAI POR: R\$ **5,93**

Fotos meramente ilustrativas

Os objetos de decoração não fazem parte do preço.

SÃO PROIBIDAS A VENDA E A ENTREGA DE BEBIDAS ALCOÓLICAS A MENORES DE 18 (DEZOITO) ANOS (art. 17, do Estatuto da Criança e do Adolescente).

BEBA COM MODERAÇÃO

Não pague e este impresso em via pública.

(1) Ofertas válidas enquanto durarem os estoques, mediante pagamento com Cartão Extra. O desconto será limitado a 10 itens por cliente.

Ofertas válidas para o dia 8/2/2019 ou enquanto durarem os estoques. Após essa data, os preços voltam ao normal. Verifique a disponibilidade dos produtos na loja mais próxima. Garantimos a quantidade mínima de 5 unidades/kg de cada produto por loja em que ele esteja disponível. Para melhor atender nossos clientes, não vendemos por atacado e reservamo-nos o direito de limitar, por cliente, a quantidade de produtos a 5 unidades/kg da categoria alimentos e a 2 unidades de produto da categoria não alimentos. Consulte o SAC das lojas Extra Hiper e Extra Supermercado para mais informações. Fica ressalvada retificação das ofertas aqui veiculadas. INFORMAÇÕES CASA DO CLIENTE: 0800-115060.

Ofertas válidas para todas as lojas Extra Hiper e Extra Supermercado de São Paulo.

Alguns produtos em oferta neste anúncio podem não estar disponíveis nas lojas Extra Hiper e Extra Supermercado, havendo variação nos estoques e sortimento de cada loja. Consulte a loja mais próxima.

Vai que você pode