



ESTAÇÃO E FAROL TODAS AS QUARTAS JUNTOS, EM UM ÚNICO JORNAL.

A GRANDE CHANCE  
DE INGRESSAR NO  
MARAVILHOSO MUNDO  
SUV.



7515

No trânsito, dê sentido à vida.



## TIGGO 2

A PARTIR DE  
**R\$ 59.990**  
CONSULTE VERSÕES

**IMPERDÍVEL**  
CONSULTE  
CONDIÇÕES ESPECIAIS  
PARA PESSOA JURÍDICA.

ENTRADA + 24X  
TAXA 0%

CENTRAL MULTIMÍDIA 9"  
GRÁTIS

1ª PARCELA  
NOVEMBRO 2019

RECOMPRA  
GARANTIDA

BÔNUS NA TROCA  
DO SEMINOVO



CÂMBIO AUTOMÁTICO DE ÚLTIMA GERAÇÃO.

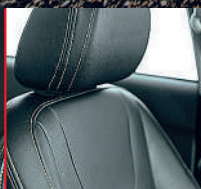

BANCOS DE COURO ECOLÓGICO.



RODAS DE LIGA LEVE E SENSOR DE PRESSÃO DOS PNEUS.



CENTRAL MULTIMÍDIA COM ESPELHAMENTO DO CELULAR E CÂMERA DE RÉ.



CONTROLE DE TRACÇÃO E ESTABILIDADE (ESP).



PORTA-MALAS COM 420 LITROS E AMPLO ESPAÇO INTERNO PARA TODOS OS OCUPANTES.



VOLANTE MULTIFUNCCIONAL. CONJUNTO ÓPTICO COM ASSINATURA VISUAL DE LED.



FREIOS A DISCO NAS 4 RODAS (EM TODAS AS VERSÕES) COM ASSISTENTE DE SUBIDA.



TETO SOLAR ELÉTRICO.



0800-772 4379  
WWW.D21MOTORS.COM.BR



NOVA CASA **CHERY BERRINI**

AV. MORUMBI, 7554 - ESQUINA COM AV. DR. CHUCRI ZAIDAN  
TEL. 5501-8000

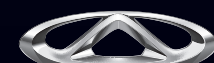

CAOA **CHERY**  
QUALIDADE, TECNOLOGIA E DESIGN

1. Tiggo 2.1.5 Flex, manual, catálogo LOOK, cor sólida, 0 km, ano/modelo 2018/2019, a partir de R\$ 59.990,00 (à vista). 2. Garantia de 5 anos. Consulte condições em uma concessionária D21 Motors. 3. Taxa 0% válida para modelo Tiggo 2.1.5 ACT AT (NAC), 0 km, ano/modelo 2019/2019, R\$ 71.590,00 à vista, válido para cores sólidas, com entrada mínima de 50% (R\$ 35.795,00) e saldo em 24 parcelas mensais de R\$ 1.631,23, com simulação de taxa de 0% a.m. e 0% a.a. Tarifa de Cadastro de R\$ 2.300,00 (inclusa na parcela), valor total financiado de R\$ 74.944,47 (a prazo, 24 meses). O Custo Efetivo Total - CET de 0,75% a.m. e 9,40% a.a. está incluído nas parcelas. Financeira Alfa S.A. 4. Taxa 0% válida para modelo Tiggo 2 catálogo LOOK AT, 0 km, ano/modelo 2019/2019, R\$ 67.690,00 à vista, válido para cores sólidas, com entrada mínima de 50% (R\$ 33.845,00) e saldo em 12 parcelas mensais de R\$ 3.073,05, com simulação de taxa de 0% a.m. e 0% a.a. Tarifa de Cadastro de R\$ 2.300,00 (inclusa na parcela), valor total financiado de R\$ 70.721,57 (a prazo, 12 meses). O Custo Efetivo Total - CET de 0,75% a.m. e 9,40% a.a. está incluído nas parcelas (Financeira Alfa S.A.). 5. Primeira parcela em novembro 2019: condição válida para modelo Tiggo 2.1.5 LOOK, ano/modelo 2019/2020, no valor de R\$ 61.590,00 (à vista) ou financiado, com entrada de 50% (R\$ 30.795,00) e saldo em 24 parcelas de R\$ 1.665,34, taxa de 1,54% a.m. e 19,74% a.a., mais IC/Tarifas de R\$ 2.300,00 (Financeira Alfa S.A.) no valor total financiado de R\$ 70.763,17. 6. Bônus para veículo usado até R\$ 1.500,00 para veículos Caoa Chery e de outras marcas. Válido somente na troca do veículo usado para a aquisição de um veículo 0 km Tiggo 2, LOOK MT ou Tiggo 2, LOOK ACT AT. O veículo usado deve ser de propriedade do cliente, estar com toda a documentação regularizada e em bom estado de conservação, dentro dos critérios de avaliação da concessionária D21 Motors. A ação de venda será válida de 05/06/2019 a 30/06/2019, considerada a data de emissão da nota fiscal de venda do veículo 0 km. Essas condições não são válidas para venda direta, troca de veículos usados de frota, táxis, locadoras, leilões e seguradoras e veículos recuperados de seguradoras. 7. Central multimídia 9" grátis: condição válida exclusivamente para o modelo Tiggo 2.1.5 Flex, manual, 0 km, ano/modelo 2018/2019, catálogo LOOK, válida para todas as cores. 8. Recomprou garantida. A D21 Motors garante a recompra do Tiggo 2 vendido exclusivamente por uma revenda D21 Motors, pelo valor correspondente a 90% do valor da Tabela Fipe vigente no momento da recompra. A recompra somente será válida para veículos vendidos entre o período de 01/01/2019 a 30/06/2019, após 12 meses de aquisição, a contar data da emissão da nota fiscal, admitindo-se a tolerância de 30 dias antes e 30 dias após esse período. Para que o veículo seja elegível a essa campanha, deve seguir as seguintes condições: 1ª - Garantia de fábrica ativa. 2ª - Registro de revisões realizadas dentro do prazo estipulado pela D21 Motors e com quilometragem limitada a 15.000 km por ano, sem registro de sinistro, queixa de roubo e furto e/ou avarias de grande monta. 3ª - Enquadramento do veículo nas condições acima por laudo de vistoria cautelar pericial, com aprovação do veículo sem restrição, a ser realizado por empresa de vistoria indicada pela concessionária D21 Motors. 4ª - Chave reserva em perfeitas condições de uso, manual do proprietário, certificado de garantia com as revisões realizadas dentro do prazo determinado pela D21 Motors nos termos do manual do proprietário. 5ª - O veículo deve estar em perfeitas condições de uso, sem a necessidade de reparo e troca de peças. Caso haja a necessidade de pequenos reparos, como pequenos riscos, amassados, trinca no para-brisa, substituição de pneus, etc., a avaliação estará sujeita ao desconto do serviço conforme tabela de preços das revendas D21 Motors. 6ª - Serão aceitos na troca, no valor da promoção, os que estiverem com o seu Documento Único de Transferência - DUT - no nome do comprador do veículo 0 km ou em nome de parentes de 1º grau (pais, filhos e cônjuges), desde que comprovado o parentesco por meio de documentação oficial. 9. Tiggo 2.1.5 Flex, manual, catálogo LOOK, cor sólida, 0 km, ano/modelo 2019/2020 de R\$ 61.590,00 (preço público sugerido pela Montadora) por R\$ 51.119,70 (venda direta com até 17% de desconto para venda exclusiva à pessoa jurídica na compra para frotista acima de 20 veículos). As promoções constantes deste anúncio não são cumulativas entre si nem com nenhuma outra promoção que vier a ser veiculada no mesmo período. Condições válidas até 12/06/2019 ou enquanto durarem os estoques. Para mais informações, acesse www.d21motors.com.br.

# SÓ NA CAO



1ª PARCELA PARA NOVEMBRO DE 2019

OU 12 PARCELAS A PARTIR DE R\$ 199,00

\*CONSULTE CONDIÇÕES E MODELOS ELEGÍVEIS  
A PARTIR DE  
TAXAS 0,86%



R\$ 54.990

IX35 POR:  
**R\$ 52.890**

SEMINOVOS CLÉLIA

## CLÉLIA - (11) 3861-7070



**JEEP RENEGADE  
1.8 SPORT**  
ANO/MOD 2017/2018  
PLACA QNL-5278  
**R\$ 62.990**



**VOYAGE 1.6**  
ANO/MOD 2014/2015  
PLACA FZK-5486  
**R\$ 32.990**



**HB20 1.0**  
ANO/MOD 2018/2018  
PLACA QNU-1060  
**R\$ 38.990**



**AIRCROSS FEEL  
AUTOMATICO**  
ANO/MOD 2016/2017  
PLACA GHB-6407  
**R\$ 49.990**



**SPIN LTZ**  
ANO/MOD 2017/2018  
PLACA QNO-1030  
**R\$ 59.990**



**ETIOS SEDAN  
1.5 X AUTO**  
ANO/MODELO 2018/2019  
PLACA BCB-5406  
**R\$ 52.990**



R\$ 47.990

HB20 S 1.6 PREMIUM POR:  
**R\$ 45.990**

SEMINOVOS IBIRAPUERA

## IBIRAPUERA - (11) 5538-1221



**HB20 1.6  
COMFORT STYLE**  
ANO/MOD 2015/2015  
PLACA FSE-7047  
**R\$ 39.890**



**ETIOS HATCH X1.3**  
ANO/MOD 2018/2019  
PLACA BCC-3879  
**R\$ 41.490**



**JETTA TRENDLINE 2.0**  
ANO/MOD 2015/2016  
PLACA GBL-6166  
**R\$ 63.890**



**TRACKER LTZ 1.8**  
ANO/MOD 2015/2015  
PLACA GEO-0603  
**R\$ 57.890**



**KWID 1.0**  
ANO/MOD 2017/2018  
PLACA FHH-02154  
**R\$ 34.990**



**GRAN SIENA 1.4  
ATTRACTIVE**  
ANO/MOD 2017/2018  
PLACA FXS-7514  
**R\$ 42.890**



R\$ 47.990

LOGAN EXPRESSION POR:  
**R\$ 45.990**

SEMINOVOS IPIRANGA

## IPIRANGA - (11) 3274-6110



**I30 1.8 AUT**  
ANO/MOD 2015/2016  
PLACA FUS-7245  
**R\$ 64.990**



**PAJERO TR4  
AUT. 4X2**  
ANO/MOD 2014/2015  
PLACA FVS-2167  
**R\$ 44.990**



**SANDERO GT LINE**  
ANO/MODELO 2016/2017  
PLACA FTC-0687  
**R\$ 42.990**



**FOX HIGHLINE 1.6**  
ANO/MOD 2015/2015  
PLACA FWE-7071  
**R\$ 38.990**



**CRUZEL AUT**  
ANO/MOD 2012/2012  
PLACA FBX-0966  
**R\$ 40.990**



**CRETA PULSE  
2.0 AUT**  
ANO/MOD 2016/2017  
PLACA FOL-5473  
**R\$ 79.990**



CLÉLIA  
Rua Clélia,  
1.000  
Vila Romana  
(11) 3861-7070

IPIRANGA  
Av. Ricardo Jafet,  
745  
Ipiranga  
(11) 3274-6125

IBIRAPUERA  
Av. Pavão,  
1.005  
Moema  
(11) 5501-8000

BERRINI  
Av. Morumbi,  
7.554  
Vila Cordeiro  
(11) 5501-8000

BRÁS LEME  
Av. Braz Leme,  
410  
Casa Verde  
(11) 3855-6150

CEASA  
Av. Dr. Gastão  
Vidigal, 1595  
Vila Leopoldina  
(11) 3643-5700

COLOMBIA  
Rua Colombia, 652  
Jardim America  
(11) 3894-4000

PERDIZES  
Av. Sumaré,  
1.221  
Perdizes  
(11) 3803-5900

RAPOSO  
Rod. Raposo  
Tavares km 14 s/n  
Butantã  
(11) 3732-2040

TATUAPÉ  
R. Serra do Japi,  
1.249  
Tatuapé  
(11) 2076-6700

VILA GUILHERME  
Av. Joaquina  
Ramalho, 98  
Vila Guilherme  
(11) 2218-8900

VILA MARIANA  
Av. Prof. Noé  
Azevedo, 38  
Vila Mariana  
(11) 5908-8877

CAOASEMINOVOS.COM.BR

1. Taxa a partir de 0,86%; condição válida para veículo Logan Expression 1.6 SCE 1.000 18/19, no valor de R\$ 45.990,00 (à vista) ou financiado com entrada de 50% (R\$ 22.995,00) e saldo em 12 parcelas de R\$ 2.263,64, taxa de 0,862% a.m. e 10,97% a.a., mais TC/Tarifas de R\$ 2.300,00 (Financeira Alfa S/A), primeira parcela para Junho/2019, no valor total financiado R\$50.159,00. Condição válida para veículos modelo/ano a partir de 2016/2016. Consulte condições para demais modelos e versões. 2. condição válida para veículo Logan Expression 1.6 SCE 1.000 18/19, no valor de R\$ 45.990,00, (à vista) ou financiado com entrada de 50% (R\$22.995,00) e saldo em 24 parcelas de R\$ 1.298,13 taxa de 1,45% a.m. e 18,87% a.a., mais TC/Tarifas de R\$ 2.300,00 (Financeira Alfa S/A), com primeira parcela para Novembro/2019, no valor total financiado R\$ 54.150,34. Condição válida para veículos modelo/ano a partir de 2016/2016. 3. Entrada no cartão de crédito em 10 vezes sem juros, limitada a 20% do valor da venda ou R\$ 10.000,00. Condição válida para qualquer modelo anunciado e mediante aprovação do cartão de crédito. Consulte condições para demais veículos, modelos e versões. 4. Troca com troca: valor limitado de até R\$ 50.000,00 - condição válida mediante análise de viabilidade e avaliação prévia pela concessionária, aprovada por laudo pericial, com prazo de 7 (sete) dias úteis para devolução do valor da entrega do veículo. 5. Primeiras 12 parcelas fixas a partir de R\$ 199,00. Condição válida para veículos a partir de R\$ 43.000,00 e modelo/ano a partir de 2016/2016. Entrada de no mínimo 30% do valor do veículo, as primeiras 12 parcelas fixas de R\$ 199,00 e saldo financiado em 24 meses, sendo as parcelas rescisórias (13ª a 24ª parcelas) a partir de R\$ 1.800,00, taxa de juros de 1,35% a.m. e 17,47% a.a., mais TC/Tarifas de R\$ 2.300,00 (Financeira Alfa S/A). Taxas de juros e parcelas são variáveis de acordo com o valor residual financiado; consulte demais condições de financiamento junto às Concessionárias CAOA Seminovos. Sujeita a análise e aprovação do crédito e demais condições do produto vigentes na data da contratação. Preços e taxas poderão sofrer alterações sem prévio aviso em função de mudanças do mercado. As operações de crédito estão sujeitas a cobrança de IOF e Tarifa de Costeio, que serão incluídas no CET. O CET - Custo Efetivo Total - é informado de acordo com os valores, prazos e demais condições escolhidas pelo cliente e será informado antes da contratação. Consulte outras condições de financiamento. Veículo mediante disponibilidade, favor verificar a loja em que o veículo está exposto. Compramos o seu veículo usado mesmo alienado a partir do ano 2014, modelo popular. As informações estão sujeitas a modificação sem prévio aviso. Ofertas válidas até 16/06/2019 ou enquanto durarem os estoques. Promoções não cumulativas. Imagens meramente ilustrativas.



## GREVE GERAL

# Metrô e CPTM prometem parar todas as linhas nesta sexta-feira

Os sindicatos dos ferroviários e dos metroviários de São Paulo concordaram em paralisar as atividades na sexta, inclusive as de iniciativa privada, em protesto contra o projeto do governo Bolsonaro de reforma da Previdência e por mais empregos

Pág. 08



## SP vai trocar pedras portuguesas por piso de placas de concreto no Centro

Pág. 08

Expediente da prefeitura será suspenso quando o Brasil jogar no Mundial

Pág. 09

Emissão de CNH para surdos registra alta de 38% em 5 anos em SP

Pág. 04

## Capital paulista recebe mais de 20 novos pontos de internet gratuita

Pág. 04

12.Jun 26°

Máxima  
15°  
Mínima

ENSOLARADO 10%

Amanhã  
13.Jun 27°Máxima  
16°  
MínimaPARCIALMENTE  
NUBLADO 10%

## LOTERIAS

## Deu sorte hoje?

## Mega Sena

Concurso nº 2158  
08/06/2019  
09 - 27 - 35 - 45 - 46 - 59

## Lotofácil

Concurso nº 1825  
10/06/2019  
01 - 03 - 07 - 08 - 09  
10 - 11 - 14 - 15 - 16  
17 - 20 - 21 - 22 - 23

## Lotomania

Concurso nº 1976  
07/06/2019  
06 - 16 - 18 - 20 - 21  
46 - 47 - 48 - 50 - 54  
55 - 59 - 69 - 71 - 72  
73 - 80 - 83 - 87 - 94

## Dupla Sena

Concurso nº 1946  
08/06/2019  
Primeiro sorteio  
03 - 20 - 26 - 40 - 42 - 46  
Segundo sorteio  
04 - 07 - 35 - 38 - 41 - 45

## Federal

Extração nº 05395  
08/06/2019

## Prêmios Principais

Prêmio Bilhete	Valor (R\$)
1º 44630	500.000,00
2º 37258	27.000,00
3º 49490	24.000,00
4º 55710	19.000,00
5º 64870	18.329,00

[ Cena do dia ]

Renato S. Cerqueira/AE



## Morte no parque

Um corpo foi encontrado em frente ao Parque do Ibirapuera, na noite desta segunda, dia 10. De acordo com a Secretaria de Segurança Pública (SSP), o corpo, sem identificação até a conclusão desta edição, estava Avenida Pedro Álvares Cabral, em frente ao portão 2

## CARTA DO LEITOR

Absurdo. Estou horrorizada com o assassinato do ator Rafael Miguel e dos pais dele por um criminoso de alta periculosidade. Não dá para ficarmos estagnados diante de uma barbaridade dessa. O menino que morreu foi com a família na casa do bandido para falar sobre o namoro dele com a filha do criminoso, e isso mostra a índole do rapaz. A polícia tem que colocar esse louco na cadeia o mais rápido possível.

Aparecida Dias Calixto

Até onde chega a maldade de um ser humano: matar um jovem e seus pais sem motivo, só por maldade e loucura. E que ele não venha falar que perdeu a cabeça que isso não vai colar. Cadeia nele.

Vieira Brito

Acho importante a Prefeitura de São Paulo revitalizar o Vale do Anhangabaú. A nossa cidade precisa ser cuidada com muito carinho, mas pelo investimento de R\$ 80 milhões eu achei um exagero.

Nataly de Andrade Bezerra

Acho que o ministro da Justiça Sergio Moro atirou no próprio pé ao assumir uma vaga no governo Bolsonaro, abdicando de mais de duas décadas como juiz federal. Agora ele vai 'sangrar' até se des-

gastar diante da opinião pública com esse caso do vazamento de suas conversas na época da Lava Jato. Esse Brasil está cada vez mais vergonhoso.

Ernesto Carlos Bezerra

Não devemos crucificar o ex-juiz e atual ministro da Justiça, Sergio Moro nesse episódio do vazamento de conversas entre ele e um procurador. Devemos aguardar que tudo seja apurado com rigor.

Fábio Rodrigues Silva

Os casos de dengue no estado de São Paulo vem amedrontando a todos, principalmente os moradores das cidades do interior. Somente em São José do Rio Preto já foram registrados 21 casos e 12 mortes, tirando a liderança de Bauru. Não consigo entender o que acontece? As campanhas do Poder Público não estão atingindo a todos ou as pessoas ainda tem preconceito de se imunizar. Devemos atender aos chamados do governo a cada campanha para que, no futuro, não termos problemas dentro de casa com a doença.

Edmilson Sales

Envie sua opinião para  
gil.campos@freesaopaulo.com.br

## Ao lado de Doria, Bolsonaro diz estar confiante na aprovação da reforma

Governo de São Paulo



O presidente da República, Jair Bolsonaro, disse nesta terça-feira (11), em São Paulo, que está otimista com a aprovação da reforma da Previdência pelo Congresso Nacional. A afirmação foi feita a jornalistas após reunião com o governador de São Paulo, João Doria, no Pavilhão das Autoridades do Aeroporto de Congonhas, na capital paulista. O ministro da Fazenda, Paulo Guedes, participou da reunião.

"Estou otimista pela aprovação da reforma da Previdência e com quase nada sendo desidratado", disse o presidente a jornalistas. "Após isso aí [a aprovação da reforma], como o ministro [da Fazenda] vem falando, [teremos] um choque de boas notícias. Acredito que, sem traumas, aprovaremos a nova Previdência".

Questionado sobre a inclusão de estados e municípios na reforma, o presidente respondeu que isso ainda está uma "interrogação dentro do Parlamento", mas que "gostaria que todo mundo fosse incluído e fosse uma reforma única". "Mas, em grande parte, quem vai decidir isso

aí é o Parlamento brasileiro", disse o presidente.

Para Bolsonaro, a reunião dos governadores desta terça em Brasília foi "frutífera, oportuna, bem-vinda para o momento crucial que o Brasil se encontra". "Hoje estamos comemorando a batalha do Riachuelo e nossa batalha do Riachuelo será a reforma da Previdência".

Doria manifestou, mais uma vez, seu apoio à reforma da Previdência. "Reafirmei [a Bolsonaro] que São Paulo apoia incondicionalmente a reforma da Previdência. São Paulo não coloca nenhuma condição desde o início, dado o fato da importância da reforma da Previdência para a retomada de empregos, de crescimento e de geração de oportunidades no Brasil", disse a jornalistas.

"São Paulo está junto com o governo federal para que as políticas públicas no plano econômico e no plano social possam ser bem sucedidas, para o bem do Brasil". Bolsonaro deixou o local por volta das 16h15 e seguiu para um evento na Federação das Indústrias do Estado de São Paulo (Fiesp).

## Ex-corregedor da Fazenda paulista tem prisão prorrogada pela Justiça

A Justiça prorrogou a prisão temporária do ex-corregedor da Secretaria da Fazenda e Planejamento de São Paulo Marcus Vinícius Vannucchi, alvo do Ministério Público do Estado por supostamente cobrar propinas de fiscais sob investigação. O juiz criminal Pedro Luiz Fernandes Nery Rafael estendeu por mais cinco dias a prisão de Vannucchi, preso na quinta-feira, 6.

Na sexta, 7, a Promotoria

apreendeu US\$ 180.302 e 1.300 euros em um bunker secreto na residência da ex-mulher do fiscal, Olinda, no município de Itatiba, a 73 quilômetros de São Paulo.

A investigação está sob responsabilidade do Grupo de Atuação Especial de Repressão à Formação de Cartel e à Lavagem de Dinheiro e de Recuperação de Ativos (Gedec), braço do Ministério Público Estadual.

# Contra o fim da aposentadoria **O BRASIL VAI PARAR!** Greve Geral em 14/6

**Organizada por todas as Centrais Sindicais e com apoio dos movimentos sociais, Greve Geral em 14/6 (sexta-feira) tem o objetivo de barrar a reforma da Previdência. Trabalhadores do metrô e da CPTM também vão parar**

O Brasil vai parar na sexta-feira contra a proposta de Bolsonaro de acabar com a aposentadoria do povo brasileiro. Vamos impedir que a reforma da Previdência seja aprovada na Câmara dos Deputados.

Os trabalhadores em transportes – metroviários, ferroviários e motoristas de ônibus – também vão paralisar suas atividades na próxima sexta-feira.

A proposta de Bolsonaro é pior ainda que a do ex-presidente Temer. Ela quer impor um sistema privado de capitalização,

que obriga o trabalhador a contribuir sozinho, e por muito mais tempo, para garantir a sua aposentadoria, enquanto o Estado e os patrões em nada contribuem. É um sistema injusto, que prejudica os trabalhadores e beneficia os banqueiros.

Além disso, a reforma dificulta o acesso, reduz o valor e amplia o tempo de contribuição à aposentadoria.

É por isso que o governo está gastando milhões em propaganda mentirosa para dizer ao povo que a reforma combaterá privilégios.

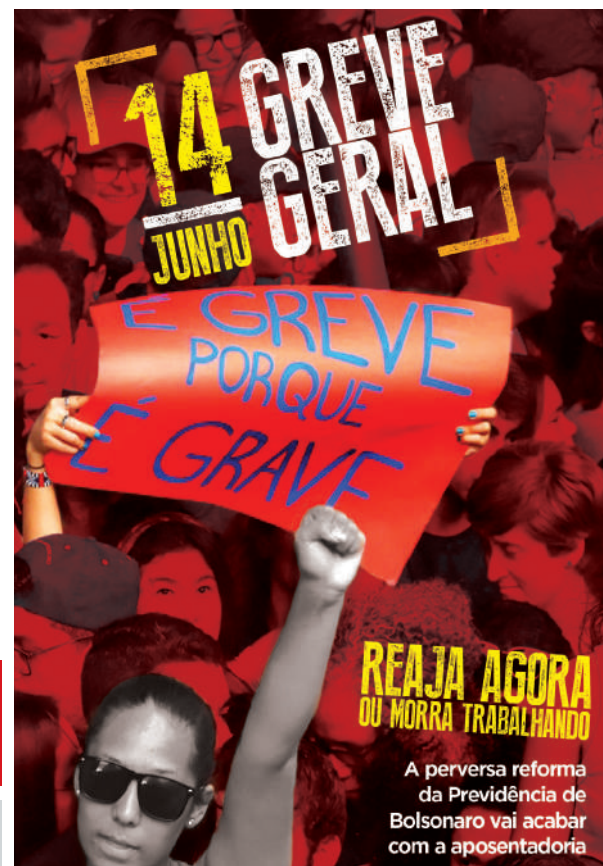

**CAPITALIZAÇÃO DA PREVIDÊNCIA**

## Sabe o que é isso?

É uma espécie de poupança que o trabalhador faz para garantir a aposentadoria. Paga tarifas aos bancos e depois de 35 anos, depositando R\$ 100,00 por mês, vai se aposentar com apenas R\$ 234,54 por mês.

## A reforma **NÃO** combate privilégios

<p>Os <b>militares</b> ficaram de fora e suas <b>filhas</b> vão continuar com pensão cinco vezes maior do que a do INSS.</p>	<p>A <b>idade mínima obrigatória</b> de 65 anos (homens) e 62 anos (mulheres) vai acabar com a chance de aposentadoria dos <b>mais pobres</b>.</p>
<p>Já as <b>viúvas, viúvos e órfãos</b> vão perder 40% da pensão por morte.</p>	<p>Quem conseguir, vai receber <b>benefício muito menor</b>.</p>

## A reforma muda o cálculo do valor da sua aposentadoria

Base de cálculo:	REGRA ATUAL	COM A REFORMA
Trabalhador com 65 anos de idade e 35 anos de contribuição, em janeiro de 2019. Último salário R\$ 2.304,09	Aposentadoria: R\$ 2.180,72	Aposentadoria: R\$ 1.920,49

# Cidade de SP recebe mais de 20 novos pontos de acesso rede pública de wi-fi

Nesta semana, a Prefeitura de São Paulo, por meio da Secretaria Municipal de Inovação e Tecnologia, entregou mais vinte pontos de acesso à rede pública de wi-fi com internet mais rápida e melhor qualidade. Esta é a primeira fase do programa de Expansão WiFi Livre SP que teve início em março e já modernizou 46 pontos já existentes – em grande parte na Zona Leste – e instalou 15 novos pontos de acesso em toda a cidade.

Até 2020, São Paulo será a metrópole com a maior rede pública de wi-fi da América Latina. Com a expansão da rede de conectividade, a capital paulista terá 621 pontos de acesso livre e gratuito à internet, incluindo equipamentos públicos e pontos turísticos.

Antes, a cidade de São Paulo contava com 120 pontos de acesso dispo-

tos nas praças e parques. Com 15 novos pontos instalados desde março desse ano, a capital paulista já soma 135 localidades com acesso à rede pública de internet. Dos 120 pontos já existentes, 46 foram modernizados para aumentar a qualidade da navegação e da abrangência do sinal, oferecendo um serviço de conexão ainda melhor para o cidadão.

O parque Ibirapuera, seis bibliotecas, quatro CEU's e quatro subprefeituras da zona leste estão entre os locais que não tinham acesso à rede pública de internet e agora disponibilizam sinal de wi-fi para toda a população. A instalação de acesso à internet em equipamentos públicos faz parte da estratégia de expansão do programa WiFi Livre SP que, anteriormente, priorizava praças e parques.



Gildson Di Sousa/Secom

## Primeira fase termina em julho com 120 pontos modernizados

Nesta primeira fase, de março até julho, o programa de expansão Wi-Fi Livre SP vai modernizar os 120 pontos já existentes, desonerando os cofres públicos e melhorando a internet ofertada. A rede disponível atualmente nas praças e parques da cidade custa R\$ 12 milhões ao ano para a administração municipal. Com o novo modelo de parceria, a Prefeitura de São Paulo economiza recursos públicos e amplia acesso à internet.

Para evitar que a população fique sem acesso ao serviço, a modernização dos pontos existentes será feita de modo gradual, buscando o

menor impacto possível no cotidiano das pessoas. A Prefeitura de São Paulo, em parceria com a Americanet, está modernizando cerca de 30 pontos por mês distribuídos em cronograma que será divulgado quinzenalmente para toda a população.

A Prefeitura de São Paulo, assim como a parceira Americanet, não coleta nenhum tipo de dado pessoal durante a navegação. Os dados pessoais dos usuários são invioláveis e as regras do projeto reafirmam essa garantia com respeito à Lei do Marco Civil da Internet e a Lei Geral de Proteção de Dados.

## Prazo para participar da lista de espera do Sisu termina domingo

Teve início nesta terça-feira (11) o prazo para participar da lista de espera do Sistema de Seleção Unificada (Sisu), do segundo semestre de 2019. A adesão pode ser feita na internet, pelo portal do Sisu até domingo (17).

Podem integrar a lista de espera os candidatos que não foram selecionados na chamada regular em nenhuma das duas opções de curso feitas na hora da inscrição. O estudante poderá manifestar interesse para a primeira ou segunda opção de curso.

**Pode integrar lista de espera os candidatos que não foram selecionados na chamada regular em nenhuma das opções**

O candidato deve acessar o sistema e, em seu boletim, clicar no botão que corresponde à confirmação de interesse em participar da lista de espera do Sisu. Ao finalizar, o sistema emitirá uma mensagem de confirmação.

Os estudantes serão convocados a partir do dia 19. A convocação para a matrícula será feita pelas próprias instituições de ensino. Nessa etapa, caberá aos próprios candidatos acompanharem a convocação junto à instituição na qual estiverem pleiteando uma vaga.

## Emissão de CNH para surdos tem alta de 38% em cinco anos em SP

A emissão de carteiras de habilitação para surdos cresceu 38,5% em cinco anos em São Paulo, segundo balanço do Departamento Estadual de Trânsito (Detran-SP). Em 2013, foram emitidas 4.251 carteiras de motorista para deficientes auditivos. Ao longo do ano passado, 5.889 surdos tiveram direito de dirigir no estado.

No total, foram emitidas 26,8 mil carteiras de habilitação para surdos em São Paulo desde 2013. Em outubro de 2015, o Conselho Nacional de Trânsito emitiu uma resolução que tornou obrigatória a disponibilidade de intérprete de Língua Brasileira de Sinais (Libras) para os candidatos com deficiência auditiva.

Em 2014, foram emitidas 4.512 carteiras de habilita-

ção para surdos no estado, enquanto em, 2016, o número chegou a 5.406, uma diferença de 19,8%. E continuou crescendo desde então. A Língua Brasileira de Sinais – Libras – é reconhecida por lei como meio de comunica-

ção e expressão dos surdos desde 2002.

O Detran-SP oferece um tutorial em Libras para orientar os candidatos sobre as etapas do processo de habilitação. Os vídeos podem ser vistos em página do Detran. Ali, também

é explicado como fazer a requisição para a prova adaptada com intérprete. Só no ano passado foram feitas 451 solicitações para o exame com auxílio. Desde 2013, 1,3 mil candidatos optaram por fazer o exame com intérprete.



Renato S. Cerqueira/AE

# Ave rara é devolvida à natureza após ser reabilitada em centro da prefeitura

Um pinto-d'água-carijó (Coturnicops notatus) será devolvido à natureza pela equipe do Centro de Manejo e Conservação de Animais Silvestres (CeMaCAS), da Secretaria Municipal do Verde e do Meio Ambiente, na manhã desta quarta-feira (12). A ave pode ser encontrada em países como Bolívia, Colômbia, Venezuela, Guiana, Paraguai, Uruguai e Argentina.

No Brasil, já foi vista e registrada em três pontos no estado de São Paulo e em outros dois no Rio Grande do Sul. O naturalista britânico Charles Darwin descreveu a ave – hoje rara e ameaçada – durante a expedição no navio Beagle (1831-1836).

Recebido e reabilitado pelos técnicos da Prefeitura de São Paulo, o animal



foi resgatado na região do Itaim Paulista no dia 14 de maio. A devolução acontecerá em uma fazenda de arroz localizada no município de Tremembé (SP), região em que a espécie já foi avistada.

O recebimento de animais é realizado de segunda a sexta, das 8h às 16h;

aos sábados e domingos, das 8h às 14h; e em feriados, das 8h às 12h. Os munícipes podem contatar a equipe por meio dos telefones (11) 3885-6669 e (11) 97348-0627. Nos fins de semana, o plantão é atendido nos números (11) 97348-0627 (WhatsApp) e (11) 3918-7192.

**Conforto e atenção**  
**Funcionamento 24 horas**  
**Equipe de Vigilância**  
**Estacionamento e Lanchonete 24 horas**  
**Planos Preventivos**  
**Pronto Sepultamento**  
**Diversas formas de pagamento**  
**Adquira seu jazigo familiar**

**ADMINISTRAÇÃO DE VENDAS**  
 Fone (11) 3831-7001 ou 3831-2611  
 Rua Brigadeiro Gavião Peixoto, 265  
 City Lapa - São Paulo - SP

**NECRÓPOLE**  
 Fone (11) 3916-6329 ou 3916-6407  
 Via Anhanguera Km 23,2  
 (Próximo ao Rodoanel)

[www.cemiteriojaragua.com.br](http://www.cemiteriojaragua.com.br)

# Inverno

## pouparfarma

Promoções válidas de 12/06/2019 a 15/06/2019 ou enquanto durarem os estoques.

**Pomada Vick Vaporub 30g**

de R\$ ~~23,86~~ por

**R\$ 18,49**

**Desodorante Dove Aerosol 89g Original**

de R\$ ~~14,90~~ por

**R\$ 11,90**

**Vitergyl C 1g c/30 comprimidos efervescentes**

de R\$ ~~56,80~~ por

**R\$ 12,99**

Parcele em até **3x s/ JUROS** Nas compras acima de R\$ 80,00\*

Imagens meramente ilustrativas. Alguns produtos não estão disponíveis em toda a rede. Para mais informações, consulte a loja mais próxima. Ofertas válidas para lojas Pouparfarma no estado de São Paulo, exceto nas cidades de: Santos, Guarujá, Praia Grande, São Vicente, Cubatão, Bertioga, Itanhaém, Mongaguá e Registro. VICK VAPORUB (MENTOL, CANFORA, OLEO DE EUCALIPTO). Reg. MS:1214300030124. Indicado ao alívio da tosse, da congestão nasal e do mal estar muscular que acompanham gripes e resfriados. VICK VAPORUB É UM MEDICAMENTO, SEU USO PODE TRAZER RISCOS. CONSULTE O MÉDICO E O FARMACÊUTICO. LEIA A BULA. \*Consulte cartões em loja.



**Prisma Joy 2018**  
completo, 1.0, ideal para aplicativos



**ARGO DRIVE**  
COMPLETO - 2018 S/ ENTRADA  
Parcela **R\$1200**

Credibilidade e seriedade é a nossa marca.

Mais de 50 anos realizando negócios saudáveis com nossos clientes.

## ÓTIMA APROVAÇÃO PARA AUTÔNOMOS E SCORE BAIXO



**118 Pequeno**  
Parcela **R\$899**



**AGILE LTZ**  
AUTOMÁTICO - 2013 S/ ENTRADA  
Parcela **R\$799**



**Corolla xei 2006**  
completo, automático  
**R\$26.900,00**



**AZERA 2011**  
IMPECÁVEL  
**R\$33900**



**CELTA LT 2015**  
S/ ENTRADA  
Parcela **R\$749**



**CITY EX**  
AUTOMÁTICO - 2011 Peg. Entrada  
Parcela **R\$899**



**CIVIC LXS**  
AUTOMÁTICO - 2012  
**R\$45900**



**COROLLA FLEX**  
AUTOMÁTICO 2013  
**R\$47900**



**ECOSPORT FLEX**  
2011 S/ ENTRADA  
Parcela **R\$949**



**ETIOS SEDAN XS**  
COMPLETO S/ ENTRADA  
Parcela **R\$1199**



**Vectra elegance**  
2011 automático completo  
**R\$29.900,00**

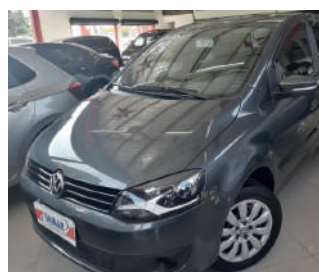

**FOX 1.6**  
FLEX 2014 S/ ENTRADA  
Parcela **R\$949**



**GOL FLEX**  
COMPLETO - 2016 S/ ENTRADA  
Parcela **R\$899**



**JETTA 2.0 CONFORT**  
2012 Peg. Entrada  
Parcela **R\$949**



**Golf Sportline 1.6**  
2009 completo  
**R\$33.900,00**

Estamos localizados em 4 pontos de vendas, oferecendo comodidade e agilidade para receber nossos clientes:

### Zona Leste:

Av. Prof. Luiz Ignácio Anhaia Melo, 4332 Jd. Independência SP

**(11) 4750-2626**  **(11) 94000-6059**

### Zona Norte:

Av. Luiz Stamatis, 431 - Jaçanã, SP

**(11) 4750-3003**  **(11) 98908-0060**

(Dentro do Hipermercado Bergamini)





**FIORINO 1.4**  
FLEX - 2016 S/ ENTRADA  
Parcela **R\$1199**



**KA SE 1.0**  
2018 S/ ENTRADA  
Parcela **R\$1149**



**SANDERO 1.0**  
COMPLETO - 2012 S/ ENTRADA  
Parcela **R\$599**



SEU VEÍCULO DE FORMA SIMPLES

Operamos com todas as financeira possibilitando ótima aprovação e taxas diferenciadas.

**ESTOQUE AMPLO E VARIADO COM 350 CARROS**



**LIVINA SL 1.8 X**  
GEAR - 2012 S/ ENTRADA  
Parcela **R\$899**



**LOGAN EXPRESSION**  
FLEX - 2012 S/ ENTRADA  
Parcela **R\$999**



**MARCH 1.0**  
FLEX - 2018 S/ ENTRADA  
Parcela **R\$1149**



**MONTANA LS**  
FLEX - 2012 S/ ENTRADA  
Parcela **R\$799**



**ONIX**  
COMPLETO - 2018 S/ ENTRADA  
Parcela **R\$1149**



**PALIO ATTRACTIVE 1.4**  
FLEX - COMPLETO - 2016 S/ ENTRADA  
Parcela **R\$949**



**POLO 2019**  
**R\$52900**



**PRISMA LT**  
COMPLETO - 2015  
**R\$38900**



**PUNTO BLACK MOTION**  
2014 Peq. Entrada  
Parcela **R\$799**



**SANDERO 1.0**  
COMPLETO - 2015 S/ ENTRADA  
Parcela **R\$899**



**Peugeot 208**  
active 1.5 completo  
**R\$33.900,00**



**SAVEIRO CS**  
COMPLETO - 2015 S/ ENTRADA  
Parcela **R\$999**



**TUCSON GLS**  
AUTOMATICA - 2013 Peq. Entrada  
Parcela **R\$799**



**UP MOVE TSI**  
2016 S/ ENTRADA  
Parcela **R\$1199**



**VOYAGE 1.6**  
COMPLETO - 2018 S/ ENTRADA  
Parcela **R\$1199**

**Equipe de vendas preparadas com longa experiência para oferecer o melhor negócio aos nossos clientes!**

**Zona Leste:**

Av. Sapopemba, 3328 - VI.Diva -SP

**(11) 4750-2200** **(11) 94011-3781**

**Zona Leste:**

Av. João XXIII, 1250 - Vila Formosa - SP

**(11) 4750-2000** **(11) 94007-1496**

# Linhas do metrô e CPTM devem parar na 6ª feira em virtude da greve geral

Centrais sindicais de todo o país estão convocando trabalhadores de diversas categorias para uma greve geral na próxima sexta-feira, 14. Objetivo, de acordo com líderes das entidades, é protestar contra o projeto do governo de reforma da Previdência. Também fazem parte das reivindicações temas como maior geração de empregos formais, retomada do crescimento da

economia e contingenciamento na Educação.

Segundo os movimentos, a prioridade é que os trabalhadores “cruzem os braços” a partir da madrugada de sexta-feira, 14, com manifestações sendo utilizadas como complemento à paralisação.

“A imagem que queremos é a Paulista deserta, ruas desertas no dia, como se estivéssemos em 28 de abril de 2017

(quando houve greve geral no País)”, afirma o presidente da Central Única dos Trabalhadores (CUT), Vagner Freitas. “As manifestações são apoio, mas o dia é de greve”, completa.

O secretário-geral da Força Sindical, João Carlos Gonçalves Juruna, disse que um dos pontos essenciais é adesão do setor de transportes, em todas as categorias, para a greve. “É essencial que pa-

rem porque, se eles não aderirem, a impressão é de que não houve paralisação. São categorias expressivas de demonstrações de poder dos trabalhadores”, diz.

Segundo o Sindicato dos Motoristas e Trabalhadores

em Transporte Rodoviário Urbano de São Paulo (SindMotoristas), em reunião realizada nesta segunda-feira, 10, em São Paulo, a categoria aderiu à paralisação para a partir da 0h.

Os sindicatos dos ferrovi-

ários e dos metroviários de São Paulo concordaram em paralisar as atividades na sexta-feira. No metrô todas as linhas devem parar, inclusive a 4-Amarela e 5-Lilás, da iniciativa privada, e os trens da CPTM não devem circular.



MELHORE A QUALIDADE DA SUA VIDA SEXUAL

**MedicalMen**  
SAÚDE SEXUAL MASCULINA

RETORNOS PROGRAMADOS E SIGILO ABSOLUTO

TRATAMENTOS

Disfunção Erétil  
Ejaculação Precoce  
Falta de Libido  
Reposição Hormonal

(11) 97220-8001  
(11) 3129-4303

www.medicalmen.com.br  
Médico Responsável:  
Dr. Chen Shue Hone - CRM 109934

William Moreira/AE



## Pedras portuguesas darão lugar a piso de placas de concreto pelo valor de R\$ 58 mi

A Prefeitura de São Paulo irá investir aproximadamente R\$ 58 milhões para recuperar as calçadas e calçadões de uma área de 60 mil metros quadrados na região central da capital. A medida foi anunciada na manhã desta terça-feira (11) durante uma vitória do prefeito Bruno Covas a um projeto-piloto de pavimento que foi feito na Rua Doutor Miguel Couto.

“Vamos substituir todo o piso, mobiliário urbano e iluminação da região central. É uma requalificação desse trecho da cidade dentro de um projeto maior que o de requalificar a área central como um todo”, disse o secretário de Desenvolvimento Urbano, Fernando Chucre.

No projeto-piloto foram testados dois tipos de pisos para definir qual seria o mais adequado no processo de requalificação do centro. Um com concreto armado moldado in loco e outro com placas de cimento pré-fabricadas no lugar das pedras portuguesas.

“Optamos pela utilização de placas pré-moldadas. A aplicação de placas facilita a manutenção ao longo dos

anos, evitando o aspecto de piso remendado nos reparos que são feitos de maneira inadequada por concessionários”, destaca o secretário de Desenvolvimento Urbano, Fernando Chucre.

A ação também prevê reparos em toda a infraestrutura da região central com uma atenção especial para drenagem e a implementação de canaletas técnicas para questões de telecomunicações.

William Moreira/AE



## Investimentos para biênio serão de R\$ 400 milhões

Calçadas com superfícies regulares, piso antiderrapante e sem obstáculos. Esta é a meta da Prefeitura de São Paulo para o biênio 2019-2020 para melhorar a mobilidade urbana para quem anda a pé. Para isso, serão investidos R\$ 400 milhões na recuperação de 1,5 milhão de metros quadrados de pas-

seios públicos.

O investimento será executado até o fim do próximo ano, por meio do Plano Emergencial de Calçadas, e está previsto no Programa de Metas da Prefeitura. O projeto determina a construção ou reforma de calçadas que não atendam às normas previstas pela legislação municipal.

**ipeo**

CRO-SP 3543

Instituto Paulista de Estudos Ortodônticos

A faculdade IPPEO convida pacientes interessados na colocação:

**Implantes Dentários**  
**Próteses**

Venha fazer uma triagem e avaliação.

INSCRIÇÕES PELOS TELEFONES:

2281.8583  
2283.6743  
2283.6744

**Vagas limitadas**

Rua Duarte de Azevedo, 407  
Santana - São Paulo  
ipeo.com.br

# Prefeito de SP suspende o expediente em dias de jogos do Brasil no Mundial

FIFA/ GettyImages



O prefeito Bruno Covas (PSDB) autorizou a suspensão do expediente dos órgãos e entidades da Prefeitura de São Paulo, das autarquias e fundações nos dias de jogos da seleção brasileira na Copa do Mundo de Futebol Feminino.

As horas não trabalhadas deverão ser compensadas até o dia 30 de setembro de 2019. O próximo jogo do Brasil será nesta quinta-feira (13), às 13h.

## Dias de expediente suspenso

**Quinta-feira (13):** Brasil x Austrália (13h) - expediente suspenso a partir das 11h

**Terça-feira (18):** Brasil x Itália (16h) - expediente suspenso a partir das 14h

**Terça-feira (23):** Oitavas-de-final (se Brasil foi 1º do grupo), 13h - expediente suspenso a partir das 11h

**Dia 27 ou 28:** Quartas-de-final (16h) - expediente suspenso a partir das 14h

**Dia 2 ou 3 de julho:** Semifinal, (16h) - expediente suspenso a partir das 14h

**\* A final da Copa do Mundo será num domingo, dia 7 de julho**



# 针灸

# Acupuntura

## Formação e Pós-graduação

AGOSTO 2019

Sobre a instituição:



FACULDADE  
**EBRAMEC**



**1ª** Faculdade  
de São Paulo  
especializada  
em Medicina  
Chinesa



**Ganhe um  
livro  
ao se  
matricular!**





R. Visconde de Parnaíba, 2727  
Prox. ao metrô Bresser/Mooça  
[www.ebramec.edu.br](http://www.ebramec.edu.br)

☎ 11 2662-1713  
📞 11 97504-9170

## JÁ PENSOU EM GANHAR UM SALÁRIO DE **ATÉ 21 MIL REAIS?**

### PREPARE-SE PARA O CONCURSO DA RECEITA FEDERAL

**TEM SEMPRE UMA VAGA QUE PODE SER SUA!**

☎ (11) 3905-2912

R. São Joaquim, 352, Liberdade - SP  
(A 3 min do Metrô São Joaquim)  
[www.saopaulo.alfaconcursos.com.br](http://www.saopaulo.alfaconcursos.com.br)

**AlfaCon**  
Concursos Públicos

EDIBAR



[ horóscopo ]

♈ áries

Você se moverá para cumprir seus sonhos e isso vai distraí-lo no presente. Concentre-se no pormenor prático. Sua força não é um poço sem fundo. Você está exagerando sem perceber e precisa ir mais devagar!

♉ touro

Urano está levando você na direção certa. Faria bem acabar com um caso em andamento. Seu amor pela comida o está levando a fazer refeições muito pesadas.

♊ gêmeos

O clima é construtivo e gratificante no que diz respeito às relações pessoais e a sorte vai permitir que você faça novos contatos.

♋ câncer

Você terá uma tendência a idealizar o passado. Não entre neste beco sem saída. Tenha cuidado, sua tendência a exagerar poderia prejudicar sua saúde e suas relações com os outros.

♌ leão

Boas notícias estão no ar e uma atmosfera do presente constrói a sua confiança. Aproveite ao máximo a paz e a tranquilidade do dia para dar atenção ao que pode estar faltando em sua dieta.

♍ virgem

Aproveite o tempo para pensar cuidadosamente sobre todos os aspectos antes de tomar decisões definitivas hoje. Custa-lhe muito fazer esforços e você sente isso, a fadiga é real. Você chegou ao seu limite.

♎ libra

Você será capaz de se expressar de forma espontânea e com mais liberdade. Não perca esta oportunidade. Sua vida amorosa vai dominar e equilibrar seus níveis de energia.

♏ escorpião

Você vai ter que se mover para resolver algumas questões urgentes. Sua eficiência é formidável hoje! Você precisa de equilíbrio em conformidade com as exigências do seu corpo.

♐ sagitário

Um Vênus expansivo facilita o surgimento de discussões íntimas. Este é o momento para desenvolver seu relacionamento com cuidado. "Depois de fazer um esforço, vem a recompensa". Seria bom se lembrar disso.

♑ capricórnio

Cuidado com distrações ou negligências de qualquer tipo. Concentre-se em seus cálculos. Você vai mostrar mais cautela em questões de dinheiro hoje e não haverá um retorno ao seu equilíbrio anterior.

♒ aquário

Sua bondade lhe trará sorte, você se sente útil e o favor será devolvido. Você vai acabar tendo algumas conversas muito positivas, o que lhe trará o ânimo que você sentia que faltava.

♓ peixes

Faça um balanço de sua vida hoje. Pare e siga adiante com calma. Você precisa relaxar e se desprender dessas preocupações mundanas que o tem preocupado o dia todo.

[ filmes ]

Um Cachorro Para Dois

Foto: Divulgação

Globo, 13h58 Who Gets the Dog? EUA. Comédia. Direção Huck Botko. Com Alicia Silverstone, Ryan Kwanten. O casal Clay Lonnergan e Olive Greene estão no processo de divórcio e decidindo com o que cada um vai ficar após a separação. Tudo ia bem até que o assunto passou a ser a custódia de seu amado cão de estimação: nenhum dos dois quer abrir mão dessa companhia e eles farão de tudo para não perder o animal.



CLASSIFICADOS

ESTAÇÃO Farol

Para anunciar ligue: (11) 2823-0800

Seu implante em apenas 10 minutos!!! (Sem cortes, pontos e sequer sangramento)

@implantes\_10minutos

Hugo Lima



Antes Depois

ESPAÇO SÔNIA MESQUITA  
RECUPERE SEUS FIOS DE FORMA NATURAL

- Tratamento de desobstrução folicular por estimulação do couro cabeludo através de assepsia profunda.
- Produtos orgânicos e fitoterápicos

(11) 3037-7951 / 2603-0596  
(11) 98211-7079

espacosoniamesquita.sp  
soniamesquita@gmail.com  
www.soniamesquita.com.br

São Paulo: Rua Fradique Coutinho, 842  
Pinheiros - CEP: 05416-001 - São Paulo - SP

LIGUE JÁ !!!  
MARQUE SUA AVALIAÇÃO

O único jornal gratuito diário nas estações do Metrô

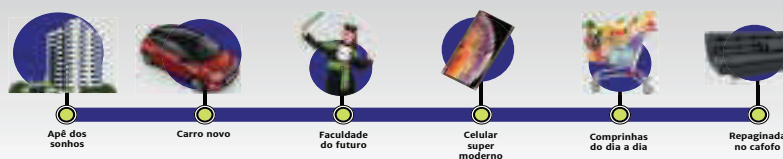

ESTAÇÃO

7 milhões de usuários\* por dia Instituto Verificador de Comunicação IVC

11 2823-0800 comercial@jornalestacao.com.br

Atendimento das 9:00 as 21:00 horas  
URGÊNCIAS 24 horas

Dr. Hugo Lima - CRO 103795

Av. Liberdade, 1084 - sala 01  
11 3275-0597

Metrô São Joaquim  
99250-3333

**EMPREGOS**

**PRECISA-SE**

**RENDA EXTRA**  
Negócio próprio.  
R\$ 2.000 / R\$ 10.000  
Info: 98214-7132 Whats

**IMÓVEIS**

**ALUGA-SE**

**LIBERDADE**  
1dorm, sala, coz, wc,  
todo reform semi mobiliado Ver R:Cons. Furta-  
do. R\$950 Creci 92060  
F: (11)3106-3416 94088-3269

**Aluga-se Sala Comercial**

Bela Vista, 45m<sup>2</sup>, com 02 w.c., cozinha e uma vaga de garagem toda reformada. R\$1.600,00 Ver a Rua: Ramon Penharrubia.

Tel. 11 3106-3416 ou 94088-3269. Creci.92.060

**ALUGO QUARTO MOBILIADO P/ RAPAZES**

Incluso água e luz. Em frente ao Metrô Belém, a partir de R\$500,00.

R: Dr. Clementino, Nº582 e 586.

F: 97614-3594

**VENDE-SE**

**TERRENOS GUARULHOS**  
Ótima localização há apenas 2 km da praça 8 de dezembro. peq. entr. e mensais de R\$720,00 Últimas unid. NÃO PERCAM! F: 4969-4226/4969-0884 www.cooperterrahabitacional.com.br

**APTO TREMEMBÉ**  
2dorms, sl, coz, 1vg, R\$150mil. E alugo outro apto c/ sl, coz, wc e 2dorms R\$1.000,00 incluso água e cond. F: 2995-5882/99515-3541

**CHÁCARA-IBIÚNA 1.000 M<sup>2</sup>**  
plana, limpa, ótima localização. 28mil sendo 12mil de entrada saldo a comb. ac/ carro F: 3536-9026/99714-0756/96683-7721.

**CASA ATIBAIA**  
Bairro do Portão. 3quartos, 2wc. Terreno 522m<sup>2</sup>. Rua iluminada próx do asfalto. R\$230mil. F: 2404-1430/99730-0649

**SITIOS E CHÁCARAS**

**ESTIVA MG**  
2000m<sup>2</sup> a 10000m<sup>2</sup> c/ nascente a partir de 25mil. Rod F Dias 160 km SP. F: 96215-6802

**LITORAL**

**SANTOS GONZAGA**  
Apto 50m da praia, reformado, 1dorm, sala 2 amb, 2 wc. R\$290 Mil, direto c/ prop. F: 11 94633-8880



**NEGÓCIOS**

**DINHEIRO**

**COMPRO EMPRÉSTIMO**  
Inss, Pmp, Estadual e Federal. F: (11) 3255-2598/95298-1166 zap

**OPORTUNIDADE**

**OURO/MOEDAS**  
F: 3255-2272/99986-8823. Compra/Venda/Conserta. espinely@espinely.com

**COMPRO CONSÓRCIO.**  
Imóvel, Auto. Contemplado ou não mesmo em atraso. Pqto á vista. F: 3277-1732, Whats: 99988-8586 www.wconsorcio.com.br

**PRECISANDO DE DINHEIRO?**

Confira as nossas opções de crédito!  
✓ Assalariados e bancário mesmo c/ restrição  
✓ Funcionário Público, aposentado e pensionista.  
✓ Através de cheque ou déb. em conta.  
A melhor solução você encontra aqui.

11 3257-9246 / 3259-7530  
11 94965-5123

**SEMIJOIAS**

EM CONSIGNAÇÃO FOLHEADOS A OURO E PRATA SÓ PAGA O QUE VENDER. ATÉ 50% DE COMISSÃO

AUMENTE SUA RENDA REVENDENDO DIRETO DA FÁBRICA

ENTREGAMOS EM DOMICÍLIO  
94745-7749  
PABX: 5583-2905

**VENDE-SE MÁQUINA MÁQUINA DE COSTURA INDUSTRIAL E DOMÉSTICA**

**GALONEIRA, RETAS, OVERLOQUE E INTERLOQUE TODAS REVISADAS, COM MOTOR SILENCIOSO BIVOLT PRONTA PARA TRABALHAR.**

2091-6934  
97338-0445

**SERVIÇOS**

**ESOTERISMO**

**TRAGO SEU AMOR**  
De volta em até 24 hrs. F: (11) 98102-0061 whats

**AMARRAÇÃO**  
Verdadeira poderosa c/ mãe de santo Africana, especialista em rituais p/ o amor. (11) 96396-5296

**RECADOS**

**RAPAZ SOLTEIRO 39A**  
Esta a procura de moças de 24 á 35a. Sem vícios p/ namoro sério. F: 99278-6192 whats

**IND. PROFISSIONAL**

**Aulas Particulares Em Domicílio**

Aulas P/Reforço de Colégio ou P/Vestibular: Português, Geografia, História, Literatura. 17 anos de experiência. Prof. Ricardo (USP).

(11) 97620-2076

**SUPLETIVO URGENTE**

**Matricula Grátis**  
**Aulas 1 vez por semana**

**Curso Rápido**

(11) 3542-2323  
WWW.SUPLETIVOURGENTE.COM.BR

RUA BARÃO DO RIO BRANCO, 259, 1º ANDAR SANTO AMARO - SÃO PAULO (PRÓXIMO AO METRÔ LARGO TREZE)

**SERVIÇOS**

**COMPRO CONSÓRCIO**  
Quer vender sua cota de consórcio não contemplada, veículo e imóvel? (11) 99240-7786



11 95127-3215

**Anuncie no ESTAÇÃO**

**ALUGA-SE NO CENTRO DE SÃO PAULO**

**LOJA** Loja na Rua Senador Feijó Aprox. 135m<sup>2</sup> Sendo 7m de frente x 19m profundidade  
**PRÉDIO** Rua Alvares Penteado Prédio com 3.267m<sup>2</sup> a.c. Totalmente vago  
Tratar: Gilberto (11) 2989-3430 (11) 99695-5237

**CONCERMAQ** Comércio e Assistência Técnica  
Rua Florêncio de Abreu, 220 - Sé / São Paulo  
Próximo ao metrô São Bento  
www.concermaq.com.br  
BOSCH Makita DEWALT  
STANLEY DREMEL BLACK+DECKER  
contato@concermaq.com.br  
Tel: (11) 3315-0357 / WhatsApp: (11) 97144-9772  
Esse anúncio vale desconto especial!

**ADVOCACIA PREVIDENCIÁRIA E CÍVEL**

**APOSENTADORIA ESPECIAL (VIGILANTES, METALURGICOS, ENFERMEIROS, ENTRE OUTROS)**  
**APOSENTADORIA POR TEMPO APOSENTADORIA POR IDADE**  
**DIVÓRCIO E INVENTÁRIOS - DIREITO IMOBILIÁRIO**  
Lisiane Ernst - OAB/SP; 354.370  
Endereço: Rua José Bonifácio, 278, 7º andar, Sala 704, Sé  
3101-1744 / (11) 96548-0504

**Você Sabia!**

VOLUME ALTO NOS FONES DE OUVIDO, TV E RÁDIO DIFICULDADE PARA ESCUTAR CONVERSAS

São alguns dos sinais da PERDA AUDITIVA!!!

**APARELHOS AUDITIVOS**

A MELHOR TECNOLOGIA PELO MENOR PREÇO  
FONE: 11 4750-1221 / 11 96700-4322  
AV. Guapira, 184 Tucuuruvi (300 metros do metrô Tucuuruvi)

www.sonoraweb.com.br

**CRÉDITO PRÉ APROVADOS!**

Para capitalizar compra de imóvel e reformas, veículos automotores/ caminhão, Utilitário, passeio, estética, plástica e outros empreendimentos

CRÉDITOS DE ATÉ R\$ 800.000,00  
R\$ 3.000,00 = 48x de R\$ 73,12  
R\$ 20.000,00 = 72x de R\$ 325,88  
R\$ 70.000,00 = 96x de R\$ 853,12  
R\$ 150.000,00 = 240x de R\$ 731,25

PLANTÃO NOS FINAIS DE SEMANA! SEM CONSULTA AO SPC E SERASA! SEM TAXA ANTECIPADA!

ENTRE EM CONTATO: (11) 3181-5965/ (11) 96385-0105  
AtendimentoCentral01@bol.com.br

**CASA TÉRREA 100m<sup>2</sup>**

2dorms sendo 1 suite, tds planejados e a suite c/ ar-condicionado, wc, espaço gourmet planejada, cozinha planejada, iluminação em led e possui 2 vagas de garagem, portão eletrônico, monitoramento com câmeras, churrasqueira. Rua Rio Espera - Jardim Santa Clara - Guarulhos/SP Agende uma visita e vivencie uma experiência única!

F: 98148-0102 Robson

**INSCRIÇÕES ABERTAS 2019 PROJETO SOCIAL**

**CIRURGIA DE IMPLANTE**

**A PREÇO DE CUSTO**

**APENAS 12 VAGAS TRIAGEM COM HORA MARCADA**

Ligue: **5083-1684**  
**94087-6900** e faça sua inscrição

**ADVOGADO TRABALHISTA**

Empresa não quer mandar embora?

Não perca seus direitos! Atendemos todos os tipos de processos trabalhistas.

Atendimento pelo WhatsApp: F: (11) 99856-4520 / (11) 4102-1814

Av. Paulista 1471, sl 1209, Bela Vista, SP - Próx ao metrô Trianon Masp, Linha Verde.

**COMPRA E VENDA DE CONSÓRCIO**

Consórcio contemplado, não contemplado, em atraso ou cancelado.

**PAGAMOS À VISTA**

Rua Padre Clemente, Fone: (11) 3583-0400  
Henrique Moussier, (11) 98487-0002  
46, 1º Andar  
www.fastconsorcio.com.br

**Psiquiatra & Medicina do Trabalho**

"Consulta - Avaliação - Relatório"  
**Público Alvo:** CLT - INSS - Prof (s) Estadual & Municipal - Func. Públicos em Geral \*Aposentadoria/Invalidez, Benefícios, Recursos, Acidente de Trabalho\*  
(Indeferidos ou Negados)  
Ligar das 10:30h até 18h  
(11) 3115-3185

**ESTAÇÃO**

Para anunciar **2823-0828**  
**2823-0829 / 2823-0835**  
**2823-0836 / 2823-0837**

**Venda seu peixe**



11 95127-3215  
11 2823-0828

ESTAÇÃO

# 'Marighella' pode estrear no Brasil no Dia da Consciência Negra, diz cineasta



Divulgação

O filme Marighella, dirigido por Wagner Moura, pode estrear no Brasil no Dia da Consciência Negra, 20 de novembro. A informação foi divulgada pelo cineasta Kléber Mendonça Filho, que assistiu ao longa no Festival de Cinema de Sydney, na Austrália, no domingo, 9.

Apesar da informação, a Paris Filmes ainda não divulgou oficialmente a data de estreia do longa, que conta com Seu Jorge, Adriana Esteves, Bruno Gagliasso e Humberto Carrão no elenco.

O filme narra a história do guerrilheiro Carlos Marighella, que lutou

contra a ditadura militar no Brasil entre 1964 e 1985. Em entrevista ao The Daily Telegraph, Wagner Moura disse que está com receio de voltar ao Brasil por causa da repercussão polêmica do filme. Marighella já passou por alguns festivais pelo mundo, como o de Berlim, na Alemanha.

## Sandra Bullock irá produzir série sobre sua juventude para Amazon

A juventude da atriz Sandra Bullock está prestes a se tornar o enredo de uma série original da Amazon, de acordo com informações da Variety. A série, que ainda não possui nome oficial ou data de lançamento, é descrita como uma comédia dramática situada no mundo da música e da dança. Vai se passar no sul dos Estados Unidos nos anos 1980, quando uma jovem sai em busca de amor e

sua própria identidade.

Segundo o The Hollywood Reporter, a série ainda abordará temas como cultura drag queen, saúde mental e a epidemia de Aids. Bullock é conhecida por seu trabalho nos filmes Gravidade e Um Sonho Possível, que lhe renderam indicações e prêmios, inclusive o Oscar. A atriz será produtora executiva ao lado do cantor John Legend e de Aki-Goldman.



Divulgação

## 'Fênix Negra' tem o pior lucro da história de 'X-Men' no primeiro fim de semana

Apesar de ter assumido o topo de bilheteria no Brasil, com lucro de R\$ 11 milhões entre quinta-feira, 6, e domingo, 9, o filme X-Men: Fênix Negra teve a pior abertura da história

da franquia. As informações são do Adorocinema.

A produção arrecadou US\$ 34 milhões (R\$ 131 milhões, na cotação atual) em seu primeiro fim de semana em cartaz. Apesar

de o número surpreender, o valor é inferior ao obtido em Wolverine: Imortal, no mesmo intervalo de tempo de 2013, estimado em US\$ 53 milhões (R\$ 204,2 milhões).



Divulgação

## Paula Fernandes desabafa após Luan Santana cancelar participação em DVD

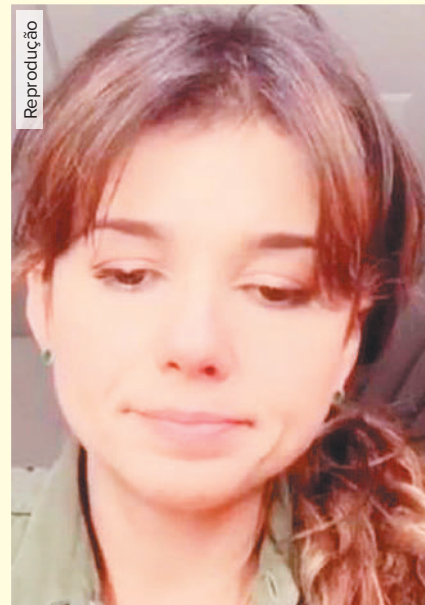

Reprodução

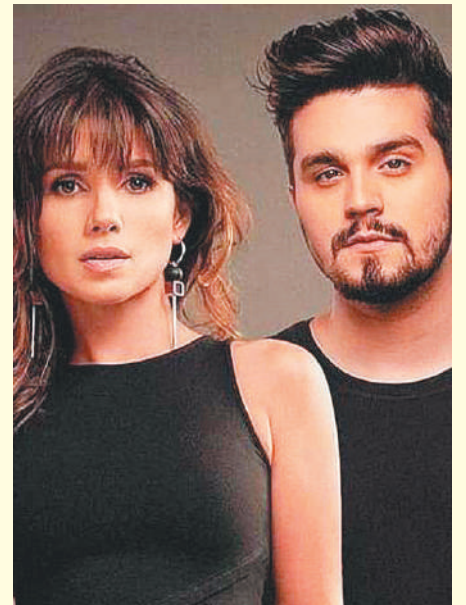

O cantor Luan Santana cancelou sua participação na gravação do DVD Origens, de Paula Fernandes, que tem data marcada para a próxima quarta, 12. Por conta do imprevisto, a cantora publicou um vídeo no Instagram em que

desabafa e pede o apoio de fãs.

"Eu tô [sic] com o coração partido sim, eu estava na expectativa, estava muito feliz com a participação dele. Quem não gostaria de estar do lado do Luan Santana? Seria a

realização de um sonho pra mim", esclareceu. Em seguida, a cantora sugeriu que os fãs cantem o trecho de Luan no dia da gravação: "Vocês topam ser meu Bradley Cooper e cantar a primeira parte da música?".

# Na hora de escolher o seu SUV, escolha o Novo ix35 2019/2020



CONSULTE CONDIÇÕES

## AGORA COM CONDIÇÕES ESPECIAIS.

**BÔNUS** DE ATÉ  
**R\$ 5.000**  
NO SEU USADO

**OU**

**TAXA 0%**  
EM ATÉ **24X**

**OU**

**DOCUMENTAÇÃO**  
E IPVA 2019 **GRÁTIS**

O ix35, em 2015, e o New Tucson, em 2018, foram eleitos os melhores SUVs do mundo pelo J.D. Power, o mais conceituado instituto de pesquisa de satisfação do consumidor dos Estados Unidos. (Direitos de divulgação preservados). Fonte 1: <https://exame.abril.com.br/seu-dinheiro/carros-os-suv-medios-que-menos-desvalorizam-com-o-tempo/> Fonte 2: [www.hyundaiusa.com/tucson/comparison.aspx](http://www.hyundaiusa.com/tucson/comparison.aspx)

**CAOA**



No trânsito, dê sentido à vida.

[www.caoa.com.br](http://www.caoa.com.br)

**HYUNDAI**

### LOJAS CAO SÃO PAULO

SÃO PAULO CAPITAL				GRANDE SÃO PAULO		INTERIOR E LITORAL DE SÃO PAULO	
BERRINI	(11) 5501-8000	SUMARÉ	(11) 3803-5900	ALPHAVILLE	(11) 4133-4377	BAURU	(14) 3104-3060
BRAZ LEME	(11) 3855-6150	TATUAPÉ	(11) 2076-6700	GUARULHOS	(11) 2461-8000	CAMPINAS	(19) 3295-6040
CEASA	(11) 3643-5700	VILA GUILHERME	(11) 2218-8900	SANTO ANDRÉ	(11) 4433-4500	PIRACICABA	(19) 3429-0500
COLÔMBIA	(11) 3894-4000	VILA MARIANA	(11) 5908-8877	SÃO CAETANO	(11) 4770-0000	RIBEIRÃO PRETO	(16) 3913-9430
IBIRAPUERA	(11) 5538-1000					SÃO J. DO RIO PRETO	(17) 2138-8383
RAPOSO	(11) 3732-2040					SÃO J. DOS CAMPOS	(12) 3131-3600
						SANTOS	(13) 3229-7272

1. Condição válida somente na compra e aquisição do Hyundai ix35 2.0 Flex, ano/modelo 2019/2020, catálogo 999L1: R\$ 110.990,00 à vista. 2. Bônus para veículo usado até R\$ 5.000,00 para veículos Hyundai e outras marcas. Válido somente na troca do veículo usado para a aquisição de um veículo 0 km ix35 2.0 Flex, catálogo 999L1, ano/modelo 2019/2020. O veículo usado deve ser de propriedade do cliente, estar com toda a documentação regularizada e em bom estado de conservação, dentro dos critérios de avaliação da Concessionária Hyundai. A ação de venda será válida de 10/4/2019 a 12/6/2019, considerada a data de emissão da nota fiscal de venda do veículo 0 km. Essas condições não são válidas para a troca de veículos usados de frota, táxis, locadoras, leilões, seguradoras e veículos recuperados de seguradora. 3. Entrada mínima de 60% (R\$ 66.594,00) e saldo em 24 parcelas de R\$ 1.999,52, sendo a primeira com pagamento em até 30 dias, taxa de 0% a.m. e 0% a.a. mais TAC de R\$ 2.300,00. Valor total financiado: R\$ 114.582,48 pela Financeira Alfa S.A. 4. Documentação e IPVA 2019 gratuitos: consulte condições nas concessionárias autorizadas. Consulte demais modelos, cores, itens e versões nas Concessionárias Hyundai CAO. As promoções constantes deste anúncio não são cumulativas entre si nem com nenhuma outra promoção que vier a ser veiculada no mesmo período. Esses preços não se aplicam às demais cores e modelos. As operações de crédito estão sujeitas a cobrança de IOF e Tarifa de Cadastro, que serão incluídos no CET. O CET - Custo Efetivo Total - irá variar de acordo com os valores, prazos e demais condições escolhidas pelo cliente e será informado antes da contratação. Condições sujeitas a análise e aprovação do crédito e demais condições do produto vigentes na data da contratação. Garantia Hyundai 5 anos: uso particular, sem limite de quilometragem. Uso comercial: garantia de 5 anos ou 100.000 km, o que ocorrer primeiro. Termos e condições da Garantia Hyundai estão estabelecidos no Manual de Garantia do veículo, assim como no Manual do Proprietário. Não aplicável na modalidade Troca com Troco e válida somente para as Concessionárias CAO. A linha Hyundai está em conformidade com o Programa de Controle de Poluição do Ar por Veículos Automotores - PROCONVE. Mais informações: [www.caoa.com.br](http://www.caoa.com.br). Promoções válidas até 12/6/2019 ou enquanto durarem os estoques.

# HB20 E CRETA

## CONDIÇÕES IMPERDÍVEIS, SÓ A CAO A TEM.



### CRETA 1.6 SMART

cat. S017

**CÂMBIO  
AUTOMÁTICO  
GRÁTIS**

### HB20 UNIQUE 2019

cat. D367

**ENTRADA + PARCELAS DE R\$ 699,00**

**R\$ 41.990,00** à vista + **DOCUMENTAÇÃO GRÁTIS**

**CÂMBIO AUTOMÁTICO GRÁTIS**  
NA VERSÃO HB20 1.6 COMFORT PLUS cat. D356

# CAOA



No trânsito, dê sentido à vida.



# HYUNDAI

HMB | CAO A

CAOA. SEMPRE A MELHOR OFERTA.

WWW.HMBCAOA.COM.BR

#### LOJAS CAO A SÃO PAULO

CAOA IPIRANGA CAOA ARICANDUVA CAOA LAPA CAOA AEROPORTO	(11) 2271-0700 (11) 2701-0200 (11) 3616-3000 (11) 5053-6565	CAOA NAÇÕES UNIDAS CAOA CAETANO ÁLVARES CAOA ANHAIA MELLO CAOA SANTANA	(11) 5698-3850 (11) 2344-2800 (11) 2116-1910 (11) 2348-4700	CAOA CONSOLAÇÃO CAOA JK	(11) 3123-0530 (11) 3049-0100
---	--	---	--	----------------------------	----------------------------------

#### LOJAS CAO A ABC

CAOA SÃO BERNARDO DO CAMPO CAOA SANTO ANDRÉ	(11) 4122-8230 (11) 4428-4428
--	----------------------------------

#### LOJAS CAO A LITORAL

CAOA PRAIA GRANDE CAOA SANTOS	(13) 3348-4242 (13) 4042-1500
----------------------------------	----------------------------------

#### LOJAS CAO A INTERIOR

CAOA ARAÇATUBA CAOA CAMPINAS CAOA ITU	(18) 3519-3100 (19) 3272-2001 (11) 4022-9777	CAOA MARÍLIA CAOA PRESID. PRUDENTE CAOA SÃO CARLOS	(14) 3402-2150 (18) 3904-8900 (16) 2107-0707	CAOA S. J. DOS CAMPOS CAOA TAUBATÉ	(12) 3904-0620 (12) 3634-6750
---	--	--	--	---------------------------------------	----------------------------------

1. Condição válida para o modelo HB20 Unique 1.0, mecânico, ano/modelo 2019/2019, catálogo OCN D367, cores sólidas (branco e preto): R\$ 41.990,00 à vista. No caso de cores metálicas, haverá acréscimo de R\$ 950,00. 1.1. Entrada mínima de 46,44% (R\$ 19.500,00) e saldo de R\$ 22.489,84 em 48 parcelas de R\$ 699,00, sendo a primeira com pagamento em até 30 dias, taxa de 1,09% a.m. e 13,72% a.a. mais TC/Tarifas de R\$ 2.300,00. Valor total financiado: R\$ 52.377,44 (Banco Safra). 1.2. Documentação gratuita: consulte condições nas concessionárias autorizadas. 2. HB20 1.6 Comfort Plus, automático, ano/modelo 2019/2019, catálogo OCN D356, cores sólidas (branco e preto): de R\$ 59.990,00 por R\$ 55.590,00 à vista. No caso de cores metálicas, haverá acréscimo de R\$ 950,00. 3. Creta 1.6 Smart, automático, ano/modelo 2019/2019, catálogo OCN S017, cores sólidas (branco e preto): de R\$ 84.490,00 por R\$ 78.990,00 à vista. No caso de cores metálicas, haverá acréscimo de R\$ 1.200,00. As promoções constantes deste anúncio não são cumulativas entre si nem com nenhuma outra promoção que vier a ser veiculada no mesmo período. Esses preços não se aplicam às demais cores e modelos. As operações de crédito estão sujeitas a cobrança de IOF e Tarifa de Cadastro, que serão incluídos no CET. O CET – Custo Efetivo Total – irá variar de acordo com os valores, prazos e demais condições escolhidas pelo cliente e será informado antes da contratação. Condições sujeitas a análise e aprovação do crédito e demais condições do produto vigentes na data da contratação. Garantia Hyundai 5 anos: uso particular, sem limite de quilometragem. Uso comercial: garantia de 5 anos ou 100.000 km, o que ocorrer primeiro. Termos e condições da Garantia Hyundai estão estabelecidos no Manual de Garantia do veículo, assim como no Manual do Proprietário. Não aplicável na modalidade Troca com Troco e válida somente para as Concessionárias CAO A. A linha Hyundai está em conformidade com o Programa de Controle de Poluição do Ar por Veículos Automotores – PROCONVE. Mais informações: www.hmbcaoa.com.br. Promoções válidas até 12/6/2019 ou enquanto durarem os estoques.