



**CATe oferece mais de 3 mil vagas de emprego neste sábado, na zona leste**

Pág. 06

São Paulo, sexta-feira, 14 de junho de 2019

# ESTAÇÃO

www.jornalestacao.com.br

Ano 6 - edição 1335

PREVISÃO  
PARA HOJE



Ensolarado



**GRANDE:** Grávida de sete meses, a cantora Cláudia Leitte usou as redes sociais para brincar com o tamanho da barriga

Pág. 13

## TJ-SP anula lei que cria Parque Minhocão no centro da capital

O desembargador Salles Rossi, do Tribunal de Justiça de São Paulo, concedeu liminar (decisão provisória) que torna nula a lei que criou o Parque Minhocão na cidade; o prefeito Bruno Covas estuda assinar decreto determinando a criação Pág. 04



O Tribuna de Justiça anulou a lei do Parque Minhocão



**Depois de levar virada da Austrália, seleção feminina mira a Itália no Mundial da França**

Pág. 08

**Campanha intensifica ações em defesa da mulher no estado**

Pág. 04

**Capital paulista se prepara para a Parada Gay em 23 de junho**

Pág. 06

**Bolsonaro demite general Santos Cruz do governo**

Pág. 09

**SPTrans implanta linhas especiais com vans para a Copa América**

Pág. 08

## LOTÉRIAS

## Deu sorte hoje?

## Mega Sena

Concurso nº 2159  
12/06/2019  
14 - 26 - 35 - 38 - 45 - 53

## Lotofácil

Concurso nº 1826  
12/06/2019  
01 - 02 - 05 - 07 - 18  
09 - 10 - 11 - 12 - 13  
14 - 19 - 21 - 22 - 25

## Lotomania

Concurso nº 1977  
11/06/2019  
01 - 03 - 06 - 08 - 09  
11 - 18 - 20 - 26 - 31  
32 - 37 - 49 - 68 - 71  
75 - 77 - 86 - 87 - 91

## Dupla Sena

Concurso nº 1947  
11/06/2019  
Primeiro sorteio  
09 - 23 - 30 - 31 - 36 - 40  
Segundo sorteio  
17 - 21 - 28 - 29 - 42 - 47

## Federal

Extração nº 05396  
12/06/2019

## Prêmios Principais

Prêmio Bilhete	Valor (R\$)
1º 49634	500.000,00
2º 47385	27.000,00
3º 40403	24.000,00
4º 92224	19.000,00
5º 19008	18.329,00

## Neymar depõe em delegacia da capital

O jogador de futebol Neymar Jr. chegou depois das 15h para prestar depoimento à Polícia Civil, na 6ª Delegacia de Defesa da Mulher (DDM), em Santo Amaro, zona sul da capital paulista. Ele é acusado de agressão e estupro pela modelo Najila Trindade Mendes de Souza, durante encontro em Paris no mês passado.

À noite, ele deixou o local se dizendo "tranquilo". Para isolar a delegacia, grades foram montadas e cavaletes foram colocados na rua para evitar a circulação de carros. As janelas foram cobertas com papel pardo para evitar fotos e gravações em vídeo.

## [ Cena do dia ]

Newton Menezes/AE



## Dia de Santo Antonio

Fiéis celebraram o dia de Santo Antônio na Paróquia Santo Antônio do Pari, na capital paulista, nesta quinta-feira (13). A paróquia celebra o dia do santo, com missas a cada hora e meia, desde as 6h da manhã, com venda do bolo, Lírio e a distribuição do pão do santinho durante o dia todo.

## CARTA DO LEITOR

Absurdo. Estou horrorizada com o assassinato do ator Rafael Miguel e dos pais dele por um criminoso de alta periculosidade. Não dá para ficarmos estagnados diante de uma barbaridade dessa. O menino que morreu foi com a família na casa do bandido para falar sobre o namoro dele com a filha do criminoso, e isso mostra a índole do rapaz. A polícia tem que colocar esse louco na cadeia o mais rápido possível.

Aparecida Dias Calixto

Até onde chega a maldade de um ser humano: matar um jovem e seus pais sem motivo, só por maldade e loucura. E que ele não venha falar que perdeu a cabeça que isso não vai colar. Cadeia nele.

Vieira Brito

Acho importante a Prefeitura de São Paulo revitalizar o Vale do Anhangabaú. A nossa cidade precisa ser cuidada com muito carinho, mas pelo investimento de R\$ 80 milhões eu achei um exagero.

Nataly de Andrade Bezerra

Acho que o ministro da Justiça Sergio Moro atirou no próprio pé ao assumir uma vaga no governo Bolsonaro, abdicando de mais de duas décadas como juiz federal. Agora ele vai 'sangrar' até se des-

gastar diante da opinião pública com esse caso do vazamento de suas conversas na época da Lava Jato. Esse Brasil está cada vez mais vergonhoso.

Ernesto Carlos Bezerra

Não devemos crucificar o ex-juiz e atual ministro da Justiça, Sergio Moro nesse episódio do vazamento de conversas entre ele e um procurador. Devemos aguardar que tudo seja apurado com rigor.

Fábio Rodrigues Silva

Os casos de dengue no estado de São Paulo vem amedrontando a todos, principalmente os moradores das cidades do interior. Somente em São José do Rio Preto já foram registrados 21 casos e 12 mortes, tirando a liderança de Bauru. Não consigo entender o que acontece? As campanhas do Poder Público não estão atingindo a todos ou as pessoas ainda tem preconceito de se imunizar. Devemos atender aos chamados do governo a cada campanha para que, no futuro, não termos problemas dentro de casa com a doença.

Edmilson Sales

Envie sua opinião para [gil.campos@freesaopaulo.com.br](mailto:gil.campos@freesaopaulo.com.br)



[ opinião ]

## Artigo

Coronel Alvaro Camilo  
Secretário Executivo da Polícia Militar

## PMs de São Paulo e a Yoga

Policiais militares de São Paulo, em alusão ao Dia Internacional da Yoga, comemorado em 21 de junho, fizeram uma aula especial na Escola de Educação Física da Instituição, na zona norte da capital, na semana passada. Cento e vinte policiais - homens e mulheres - dedicaram pelo menos 2 horas para um momento de exercício, principalmente da mente.

O evento, que reuniu militares, foi comandado por um especialista e professor, em parceria com o Consulado da Índia e o Governo do Estado. A sessão envolveu também concentração e exercícios de respiração. Foi algo bastante inusitado para quem observa a rotina diária de oficiais e praças.

Você, leitor, tem o hábito de praticar alguma atividade que, paralelamente à sua vida, ajuda a aliviar o estresse do dia a dia? Quase que diariamente os PMs se deparam com ocorrências difíceis e que exigem um forte preparo emocional.

Com essa aula, foi possível ajudar mais os defensores da sociedade e muitos contaram que, normalmente, já praticam a arte milenar e as têm como filosofia de vida. Para outros, a atividade foi uma novidade. A aula ajudou, ainda, na postura dos policiais.

Essa iniciativa deverá se repetir, uma vez que o Consulado-Geral da Índia em São Paulo promovem, regularmente, aulas de Yoga até mesmo para agentes penitenciários da Secretaria de Administração Penitenciária e reeducandos da Penitenciária Feminina da capital. Na semana passada, por exemplo, o Centro de Detenção Provisória de Pinheiros II foi palco de evento semelhante.

Além da prática originária da Índia, os policiais estão inseridos em outras áreas ligadas ao esporte no Estado. Na zona norte, área do 18º Batalhão de Polícia Militar, são ministradas aulas de artes marciais entre patrulheiros. Outro projeto é o Futebol na Praça, quando PMs chamam crianças dos bairros para fazer o esporte em área livre. É uma forma de entreter e também fazer atividade física ao mesmo tempo.

No dia 22 de junho, toda a população poderá cuidar da mente e participar de atrações abertas, entre elas no Parque do Ibirapuera, onde haverá uma aula principal para celebrar a data em todo o mundo. No calendário anual do espaço público, que fica na zona sul, já ocorrem aulas aos finais de semana. Basta levar o tapete para melhor prática do exercício.



O MINISTÉRIO DA SAÚDE ADVERTI: O ALEITAMENTO MATERNO EVITA INFECÇÕES E ALERGIAS E É RECOMENDADO ATÉ OS 2 ANOS DE IDADE OU MAIS. APÓS OS 6 MESES DE IDADE, CONTINUE AMAMENTANDO SEU FILHO E OFEREÇA NOVOS ALIMENTOS.



Cerveja Amstel  
lata 269 ml,  
R\$ **1,79**



Cerveja Bohemia  
puro malte  
lata 350 ml  
R\$ **1,99**



Cerveja Heineken  
lata 350 ml  
R\$ **2,99**



Cerveja Budweiser  
garrafa 330 ml  
R\$ **2,99**



Cerveja Original  
garrafa 600 ml  
R\$ **4,99**



VINHOS COM  
**30%**  
de desconto  
Vinho chileno tinto ou  
branco Club des Sommeliers  
vários tipos 750 ml  
R\$ **24,90**



CACHAÇAS  
COM ATÉ  
**40%**  
de desconto  
Aguardente  
Velho Barreiro  
910 ml  
R\$ **6,49**



SUCOS NATURAL DA  
FAZENDA COM  
**40%**  
de desconto  
Suco integral Natural  
One laranja (100%  
natural) 900 ml  
R\$ **5,69**



ÁGUAS (COM E SEM GÁS)  
COM  
**40%**  
de desconto  
Água mineral  
Pureza Vital Nestlé  
PET 1,5 litro  
R\$ **1,49**



TODOS OS CHÁS  
PRONTOS PARA BEBER,  
ISOTÔNICOS E ÁGUAS DE  
COCO COM  
**50%**  
de desconto  
Água de coco Sococo  
TP 200 ml  
R\$ **0,99**  
cada



TODOS OS  
REFRIGERANTES COM  
**50%**  
de desconto  
Pack Guaraná Antarctica  
com 6 unidades de  
269 ml cada  
R\$ **3,87**



Papel higiênico Neve Toque da Seda Leve  
24 Pague 21 rolos de 20 m/30 m cada  
R\$ **34,53**  
NA COMPRA DE  
2 UNIDADES,  
GANHE:  
**50%**  
de desconto  
NA 2ª UNIDADE.  
NESTA PROMOÇÃO,  
A UNIDADE SAI POR:  
R\$ **25,90**



Biscoito recheado  
Passatempo Nestlé  
chocolate 130 g  
R\$ **1,99**  
cada  
**LEVE 4 PAGUE 3**  
A UNIDADE SAI POR:  
R\$ **1,49**



Petit-suisse Danoninho  
morango 320 g  
R\$ **6,99**  
NA COMPRA DE  
2 UNIDADES,  
GANHE:  
**50%**  
de desconto  
NA 2ª UNIDADE.  
NESTA PROMOÇÃO,  
A UNIDADE SAI POR:  
R\$ **5,24**

SÃO PROIBIDAS A VENDA E A ENTREGA DE BEBIDAS ALCOÓLICAS A MENORES DE 18 (DEZOITO) ANOS (art. 81, II, do Estatuto da Criança e do Adolescente).  
BEBE COM MODERAÇÃO  
Fotos meramente ilustrativas.

Ofertas válidas para o dia 14/6/2019, ou enquanto durarem os estoques dos produtos anunciados. Após essa data, os preços voltam ao normal. Ofertas não cumulativas com outras ofertas vigentes. Verifique a disponibilidade dos produtos na loja mais próxima.

Ofertas válidas somente nas lojas Mini Extra do estado de São Paulo.

# Tribunal de Justiça anula lei que cria o Parque Minhocão, no centro de SP



Divulgação

O desembargador Salles Rossi, do Tribunal de Justiça de São Paulo, concedeu liminar (decisão provisória) que torna nula a lei que criou o Parque Minhocão na cidade de São Paulo. O parque ainda não existe concretamente (o Elevado Presidente João Goulart é fechado para carros à noite e nos fins de semana, atraindo a população), mas a gestão Bruno Covas (PSDB) tem plano de construir uma área verde no local, já a partir do segundo semestre deste ano, com abertura do parque no ano que vem.

Rossi atendeu a pedido do procurador-geral de Justiça, Gianpaolo Smanio, que argumentou que a lei que cria o parque é inconstitucional. Já Smanio, por sua vez, ingressou a ação contra a lei a pe-

dido do vereador paulistano Caio Miranda (PSB).

O argumento é que a lei viola outra legislação, que proíbe que vereadores criem gastos extras para a prefeitura (gastos extras só podem ser criados a partir de lei elaborada pelo prefeito). É o chamado "vício de iniciativa".

No caso, a lei que cria o parque é de autoria do vereador José Police Neto (PSD). Ele argumentou que sua lei, na verdade, foi estabelecida para cumprir outra lei municipal, o Plano Diretor, aprovado em 2014. O plano previa que, até 2024, a cidade teria de desativar o Minhocão, deixando em aberto se a desativação implicaria em um parque ou na demolição do elevado.

Já Miranda argumenta que,

mesmo dessa forma, o projeto para criar o parque deveria partir do Executivo, e a lei é nula. O vereador defende que a cidade faça mais estudos e tem atuado a favor da demolição da estrutura.

A suspensão da lei, se confirmada no decorrer do processo judicial, não impede que o plano de Covas de fazer o parque siga adiante. Nos bastidores da prefeitura, segundo o jornal O Estado de S. Paulo apurou, já se discute a edição de um decreto municipal do prefeito nos moldes da lei, o que superaria a questão do vício de iniciativa.

Por meio de nota, a gestão Covas informou que "a Procuradoria Geral do Município ainda não foi notificada sobre a decisão".

## Campanha do governo intensifica ações em defesa da mulher em todo o estado

O governo de São Paulo intensifica as ações integradas de diversas secretarias estaduais para aumentar a defesa da mulher e fortalecer o combate à violência doméstica. Nesta quinta-feira (13), o governador João Doria reforçou a necessidade de direcionar políticas públicas para evitar feminicídios, que chegaram a 54 casos no Estado entre janeiro e abril deste ano.

"Defender a vida e a integridade física das mulheres é prioridade de nosso Governo desde o primeiro dia de gestão. As autoridades públicas não podem permitir que mulheres continuem a ser espancadas ou mortas, dentro ou fora de casa, por seus atuais ou ex-companheiros", afirmou Doria em entrevista coletiva. "Proteger as mulheres e prender os agressores são metas permanentes", acrescentou.

O governo também lan-

çou nesta quinta-feira (13) uma campanha publicitária de conscientização em defesa das mulheres. O objetivo é despertar o engajamento de toda a sociedade no combate à violência doméstica, inclusive com denúncias de agressores à polícia e

à Justiça.

No âmbito da Segurança Pública, o governo paulista já inaugurou em 2019 dez Delegacias de Defesa da Mulher (DDMs) que atuam em sistema 24 horas. O serviço funciona em Sorocaba, Santos, Campinas e na capital.

### App SOS Mulher ajuda na proteção às vítimas

Também foi lançado aplicativo SOS Mulher, em que mulheres que já contam com medidas protetivas podem acionar a polícia com um simples toque na tela do celular em caso de risco iminente.

Das 133 DDMs de todo o Estado, 16 ficam na Grande São Paulo e 108 estão no interior e litoral. Todas seguem o Protocolo Único de Atendimento, de forma a padronizar e humanizar o tratamento a mulheres vítimas de violência.

Outra meta é que o acolhimento seja feito, prioritariamente, por delegadas e escrivãs.

Embora o atendimento inicial fique a cargo da Secretaria de Segurança Pública, outras quatro pastas atuam no combate à violência contra mulheres.

As pastas da Saúde, Educação, desenvolvimento Social e Habitação têm programas específicos e integrados para proteger vítimas e levar agressores à Justiça.

Governo de São Paulo



## Dia dos Namorados 2019 fatura 24% a mais que em 2018 com eletrônico

O faturamento do comércio eletrônico brasileiro no Dia dos Namorados deste ano subiu 24% em relação a 2018, para R\$ 2,2 bilhões, segundo estudo da Ebit/Nielsen. Conforme a pesquisa,

no ano passado a data sofreu impacto da greve dos caminhoneiros.

Apesar do tiquete médio ter caído 17%, para R\$ 384, houve um aumento de 50% no número de pedidos, que chegou a

5,7 milhões. A categoria Perfumaria e Cosméticos teve maior número de pedidos, com fatia de 19,9% do total, seguida por Moda e Acessórios, que teve 18,2%, e Casa e Decoração, com 10,3%.

**GRADUAÇÃO  
UNISA É  
REALIZAÇÃO.  
É OUTRA  
HISTÓRIA.**



**VESTIBULAR 2019**  
2º SEMESTRE



**MATRÍCULA  
GRATUITA\***

USE SUA NOTA DO  
**ENEM**  
E FAÇA SUA MATRÍCULA

**UNISA** | 50  
Universidade Santo Amaro ANOS



NOTA MÁXIMA  
NO MEC



PROFESSORES ALTAMENTE  
QUALIFICADOS



50 ANOS DE TRADIÇÃO  
E EXCELÊNCIA



MAIS DE 100 CURSOS  
PRESENCIAIS E EAD

Campus Guarulhos • Campus Interlagos  
Campus Metrô Adolfo Pinheiro • Campus Metrô Marechal Deodoro  
E + de 300 polos educacionais em todo o Brasil.

\*Matrícula gratuita mediante pagamento de taxa administrativa de R\$ 20, exceto para alguns cursos.  
Consulte condições em nossos canais de comunicação.

**0800 1717 96 | [www.unisa.br](http://www.unisa.br)**

@unisaoficial /universidadesantoamaro @unisaoficial

# CATe oferece mais de três mil vagas de emprego em São Miguel Paulista

Neste sábado (15), das 9h às 16h, a Secretaria de Desenvolvimento Econômico e Trabalho da Prefeitura de São Paulo participa da Ação Social promovida pela Instituição SASF Procedu - Serviço de Assistência Social a Famílias. O evento, em São Miguel Paulista, zona leste da capital, oferecerá serviços de diversos órgãos públicos, com destaque para as mais de quatro mil vagas de emprego do CATe – Centro de Apoio ao Trabalho e Empreendedorismo.

No local, os visitantes contarão com a emissão gratuita da carteira de trabalho em 1ª e 2ª vias. Além disso, os participantes poderão se informar sobre os demais serviços oferecidos pelo CATe.

Para obter a primeira via da carteira, os interessados devem apresentar o RG, CPF e uma foto atual no formato 3x4. Enquanto quem deseja a segunda via do documento precisa ter em



mãos também um boletim de ocorrência ou declaração, em casos de extravio, roubo, furto ou perda.

Para participar do processo de encaminhamento para vagas de emprego é necessário portar RG, CPF, carteira de trabalho e número do PIS. Caso não tenha o último, a emissão é feita na

hora durante o atendimento. A idade mínima para realização do cadastro é de 14 anos.

Durante o evento, o público presente também terá a oportunidade de utilizar serviços disponíveis por outras instituições, como os oferecidos pelo Descomplica SP – programa da Prefeitura

de São Paulo que engloba o atendimento de diversas secretarias municipais.

#### Serviço

Ação Social SASF Procedu  
Quando: dia 15

Onde: SASF PROCEDU

Endereço: Rua Rio Boa Esperança, nº 713, São Miguel Paulista

Horário: 9h às 16h

## São Paulo realiza primeira Parada Gay após Acordo de Cooperação

A comunidade LGBT aguarda pela 23ª Parada Gay na cidade de São Paulo, marcada para 23 de junho, com atenção especial. É que esta vai ser a primeira edição do evento após a assinatura do Acordo de Cooperação Técnica entre a Câmara LGBT e a Secretaria Municipal de Turismo, celebrado no início de junho.

O acordo tem como objetivo estabelecer ações conjuntas para a promoção e apoio à comercialização da cidade de São Paulo como destino amigável nos mercados nacional e internacional, além de promover a sensibi-

lização dos prestadores de serviços turísticos para evitar o preconceito no atendimento ao público LGBTI.

“Primeiramente é uma honra assinar esse acordo de cooperação com a Secretaria de Turismo da maior cidade do Continente Sul Americano, porque isso pode representar inclusive um chamado para que as outras cidades que sempre olham para São Paulo e se espelham em São Paulo possam trabalhar o turismo LGBT”, declarou Ricardo Aparecido Gomes, presidente da Câmara de Comércio e Turismo LGBT do Brasil.

Rovena Rosa/ABr



## Em São Paulo, feira internacional mostra inovações de acessibilidade

Novidades do setor de órteses, próteses e materiais especiais para pessoas com deficiência e mobilidade

reduzida começam a ser apresentadas a partir desta quinta-feira (13) na capital paulista, na Feira Internacio-

nal de Tecnologias em Reabilitação, Inclusão e Acessibilidade (16ª Reatech), no São Paulo Expo. Com a evolução

tecnológica e o aumento da preocupação com responsabilidade social, o setor está em crescimento, e o evento pretende debater avanços e desafios até domingo (16).

A demanda por esses materiais gerou o aparecimento de maior concorrência no setor. Existem hoje no Brasil cerca de 3.600 empresas operando entre fabricantes, importadores e distribuidores, segundo empresas que atuam na área.

De acordo com os orga-

nizadores, o objetivo da feira é estimular ainda mais o mercado e contribuir com a profissionalização, dada a importância do desenvolvimento de novas tecnologias para melhorar a qualidade de vida das pessoas com deficiência.

A novidade desta edição é uma maratona voltada a soluções de acessibilidade – o Reackathon. O evento estimula a imaginação e criação de designers, especialistas, bem como profissionais da saúde e empreendedores no

desenvolvimento de projetos na área de acessibilidade. A maratona terá como tema Tecnologia Assistiva para Pessoas com Deficiência e Mobilidade Reduzida.

A ideia é fazer com que os participantes elaborem soluções no formato de web e dispositivos eletrônicos que possam ser usados como peças do vestuário. A expectativa é permitir a interação digital com a pessoa com deficiências física, auditiva, visual, mental e múltipla.



Arquivo/ABr

## Casa conceito poderá ser visitada no espaço

Nos quatro dias de evento, os visitantes vão conhecer em detalhes de uma casa adaptada para pessoas com mobilidade reduzida, deficiências auditivas e de visão. A ideia é provocar os participantes, instigar a importância da acessibilidade nos espaços e mostrar o quanto são indispensáveis alguns equipamentos que podem mudar a vida das pessoas.

O espaço, criado pela arquiteta Gabriella Zubelli, especialista em acessibilidade, é composto por seis ambientes que incluem barreiras que as pessoas com mobilidade reduzida geralmente encontram. O visitante terá a oportunidade de vivenciar os espaços de maneira inclusiva e sensorial.

Com os olhos vendados ou em cadeira de rodas a

pessoa será guiada pela casa e vai sentir as mesmas dificuldades daqueles que têm algum tipo de deficiência. “É uma sensibilização para a temática de acessibilidade e de inclusão, oferecendo dinâmicas para as pessoas experimentarem a casa com a privação de sentidos e se colocar de alguma forma no lugar do outro”, disse Gabriela.

# USP irá investir R\$ 310 mil em capacitação de jovens da capital

Iniciativa conduzida pela Universidade de São Paulo (USP) capacitará 30 jovens, com idades entre 18 e 30 anos, de comunidades ao redor do campus na Cidade Universitária, em São Paulo, e ajudá-los a se tornarem empreendedores. A ação tem o objetivo de que eles sejam agentes de transformação e criem projetos que melhorem as condições do local em que vivem.

O projeto "Potencializa" partiu das professoras da Faculdade de Economia, Administração e Contabilidade (FEA) da USP Kavita Miadaira Hamza e Ana Carolina de Aguiar Rodrigues.

As docentes inscreveram a proposta no edital Empreendedorismo Social da Pró-Reitoria de Cultura e Extensão Universitária da universidade e tiveram



aprovado um auxílio financeiro de R\$ 25 mil. Articulando parcerias, elas conseguiram mais R\$ 285 mil, somando R\$ 310 mil para colocar o projeto em ação a partir de julho.

O CAVC Idiomas, escola de línguas vinculada ao Centro Acadêmico Visconde de Cairu da FEA, entrou com a maior parte dos recursos externos. A entidade oferecerá, por um

período de dois anos, aulas gratuitas de inglês aos jovens participantes.

O British Council, organização internacional do Reino Unido para relações culturais e oportunidades educacionais, contribuirá com a iniciativa aplicando junto aos jovens uma metodologia chamada Active Citizens. Desenvolvida por eles, a ferramenta foi implementada em 68 países.

## PROCESSO SELETIVO

EBRAMEC 2019/2



**Pedagogia**

**Filosofia**

**Recursos Humanos**  
Presencial e EAD

**Estética e Cosmética**  
com destaque em Medicina Chinesa

**Gestão Comercial**

**INSCRIÇÕES ABERTAS**  
[www.ebramec.edu.br](http://www.ebramec.edu.br)



(11) 2662-1713 (11) 97504-9170

## JÁ PENSOU EM GANHAR UM SALÁRIO DE ATÉ 21 MIL REAIS?

### PREPARE-SE PARA O CONCURSO DA RECEITA FEDERAL

TEM SEMPRE UMA VAGA QUE PODE SER SUA!

(11) 3905-2912

R. São Joaquim, 352, Liberdade - SP  
(A 3 min do Metrô São Joaquim)  
[www.saopaulo.alfaconcursos.com.br](http://www.saopaulo.alfaconcursos.com.br)

**AlfaCon**  
Concursos Públicos

# Marta estreia com gol e Cristiane abre 2 a 0, mas Brasil leva virada da Austrália

Depois de ficar fora da estreia diante da Jamaica, pois ainda estava em fase final de recuperação de uma lesão muscular na coxa esquerda sofrida em 24 de maio, Marta fez o seu primeiro jogo no Mundial Feminino da França nesta quinta-feira.

A melhor jogadora do mundo correspondeu ao retornar com um gol de pênalti e o Brasil chegou a abrir 2 a 0 com Cristiane, mas o time nacional acabou sendo derrotado de virada pela Austrália, por 3 a 2, em Montpellier, pela segunda rodada do Grupo C da competição.

O Brasil sofreu o seu primeiro gol diante das australianas no final do primeiro tempo e depois viu as adversárias marcarem mais



dois no segundo, período no qual o time brasileiro atuou sem Formiga e Marta. A primeira já tinha cartão

amarelo e foi sacada para a entrada de Luana. Já a atacante, ainda fora das condições físicas ideais, foi

substituída por Luana.

Apesar da derrota, o Brasil se manteve de forma provisória na liderança do Grupo

C do Mundial, cuja segunda rodada será fechada nesta sexta-feira com o duelo entre Itália e Jamaica, às 13h

(de Brasília), em Reims.

Vice-líderes da chave por terem superado as australianas por 2 a 1 na estreia, as italianas também estão com três pontos, enquanto a seleção da Oceania, com a mesma pontuação, ocupa o terceiro lugar, enquanto as jamaicanas, na lanterna, buscam os seus primeiros pontos nesta sexta.

As brasileiras terminarão a sua campanha na primeira fase da competição na próxima terça-feira, contra a Itália, às 16h (de Brasília), em Valenciennes. No mesmo dia e horário, Austrália e Jamaica se enfrentarão em Grenoble. Pelo regulamento, avançam às oitavas de final os duas primeiras seleções de cada grupo e as quatro melhores terceiras colocadas.

## Clubes programam folga, intertemporada e amistosos durante pausa no Brasileirão

Com o término da nona rodada do Campeonato Brasileiro nesta quinta-feira, os 20 clubes da elite do futebol nacional terão a tão esperada pausa da Copa América, período em que muitos treinadores prometeram "dar um jeito" em seus respectivos elencos.

De uma maneira geral, a programação das equipes é semelhante. Haverá uma

folga inicial, reapresentação e trabalho até o retorno das competições. O que muda é o tempo de descanso, a disputa ou não de amistosos e o local dos treinamentos - algumas equipes não contam com o seu CT, pois foi cedido à Conmebol.

O elenco do Palmeiras é um dos que voltará primeiro a atividade. O técnico Luiz Fe-

lipe Scolari, preocupado em manter o time em alta para a disputa da reta final da Copa Libertadores, Copa do Brasil e Brasileirão, informou que seus jogadores terão sete dias de descanso e se reapresentarão na próxima quinta.

O elenco do Corinthians realizará treino regenerativo nesta quinta-feira e depois só se reapresentará no dia 24.

## Confira a programação dos clubes paulistas

### CORINTHIANS



**Folga: de 14 a 23 de junho.**

Na volta aos trabalhos, o time tem dois amistosos programados: enfrentará o Botafogo, dia 29, em Ribeirão Preto, e jogará contra o Vila Nova, em 4 de julho, em Goiânia.

mas o torneio foi cancelado porque o organizador, o ex-jogador e empresário Roni, foi preso.



### SANTOS

**Folga: de 13 a 23 de junho.**

Após o período de descanso, o elenco passará a treinar no CT Rei Pelé. Ainda não está confirmada a realização de nenhum amistoso no período.



### PALMEIRAS

**Folga: de 14 a 19 de junho.**

Treinará na Academia de futebol. No dia 29 de junho tem um jogo-treino contra o Oeste e no dia 3 de julho um amistoso contra o Guarani, em Campinas. O time iria participar de um quadrangular com Ceará, Fortaleza e Vasco,



### SÃO PAULO

**Folga: não informada.**

O clube não confirmou a programação. Como o CT da Barra Funda tem sido utilizado por seleções, o grupo são-paulino vai treinar no CT da base em Cotia.

## SPTrans implanta linhas especiais com vans para os jogos da Copa América

A SPTrans disponibilizará um total de 78 vans do Atende+, serviço com veículos adaptados destinados às pessoas com deficiência e mobilidade reduzida, durante os jogos da Copa América 2019 que serão realizados no Estádio Cícero Pompeu de Toledo (Morumbi) e na Arena Corinthians.

O atendimento começará cinco horas antes do início das partidas, nos dias 14, 17, 19, 22 e 28 de junho e 6 de julho. Não há previsão

para o encerramento, que dependerá do último usuário a ser embarcado. Técnicos e coordenadores de campo

**O atendimento terá início cinco horas antes do início das partidas nos dias 14, 17, 19, 22 e 28 deste mês e 6 de julho**

da SPTrans acompanharão o serviço prestado.

O Atende+ é a modalidade de transporte porta a porta gratuito, destinado a pessoas com autismo, surdocegueira ou deficiência física com alto grau de severidade e dependência, que permite que os usuários realizem seus deslocamentos para eventos que incluem cultura, lazer, saúde e integração. Para mais informações em relação ao Atende ligue 156 ou acesse <http://www.sptrans.com.br/atende/>

## Operação nos estádios

### Estádio do Morumbi

O embarque será na Rua Ângelo Colucci (baía junto da Estação São Paulo/Morumbi) e o desembarque no Portão 4, que permitirá aos usuários acesso inter-

no aos demais portões. Já

a viagem de retorno sentido Estação São Paulo/Morumbi começará 45 minutos após o término da partida.

### Arena Corinthians

O embarque será realizado no Terminal Itaquera

do Metrô (saída pela Av. José Pinheiro Borges) e o desembarque em frente ao portão da Av. Miguel Ignácio Curi. A viagem de retorno começará imediatamente após o término da partida.



# Porta-voz confirma comandante militar do Sudeste para Secretaria de Governo

O porta-voz da Presidência da República, Otávio Rêgo Barros, afirmou nesta quinta-feira, 13, que o general do Exército Luiz Eduardo Ramos Baptista Pereira assumirá a Secretaria de Governo no lugar de Carlos Alberto dos Santos Cruz (foto), que foi demitido nesta quinta-feira (13) do cargo pelo presidente Jair Bolsonaro (PSL).

Ramos é comandante militar do Sudeste e fica baseado em São Paulo. Ainda não há previsão de chegada do novo ministro ao Palácio do Planalto para o início de suas atividades.

Segundo apurou a reportagem, Santos Cruz foi avisado da sua demissão em reunião nesta quinta-feira, antes de Bolsonaro viajar a



Marcelo Camargo/ABR

Belém, no Pará, onde cumpre agenda. Estavam presentes no encontro o general Augusto Heleno, chefe

do Gabinete de Segurança Institucional (GSI), e o ministro da Defesa, Fernando Azevedo e Silva.

## CINEMARK MANIA

O PROGRAMA DE VANTAGENS MAIS DIVERTIDO DO BRASIL.

GANHE UM MINIPÔSTER NA COMPRA DE UM INGRESSO COM O CARTÃO CINEMARK MANIA.

ADQUIRA O SEU CARTÃO EDIÇÃO ESPECIAL MIB NAS BILHETERIAS.



VERIFIQUE A CLASSIFICAÇÃO INDICATIVA.

### MIB

HOMENS DE PRETO INTERNACIONAL  
SOMENTE NOS CINEMAS



O UNIVERSO ESTÁ EM EXPANSÃO

IMAGENS MERAMENTE ILUSTRATIVAS. CONSULTE O REGULAMENTO E O PERÍODO DA PROMOÇÃO EM CINEMARK.COM.BR/CINEMARK-MANIA.

BAIXE AGORA



CINEMARK  
E MAIS QUE CINEMA. É CINEMARK.

\* Desconto Pontualidade concedido sobre o valor integral do curso apresentado no site, válido somente para ingressantes, por meio do Vestibular, no ano de 2019, desde que matriculados no primeiro semestre do curso, condicionado aos pagamentos realizados até a data de vencimento, não incidindo em financiamentos. Desconto não cumulativo. Os valores das parcelas podem variar de acordo com a presencionalidade dos cursos. Para mais informações, acesse claretiano.edu.br. \*\* O desempenho do Claretiano no ENADE resultou na nota 4 de IGC - Índice Geral de Cursos, conforme última publicação em dezembro de 2018. Para mais informações, acesse o site.

PROGRAMA DE BOLSAS CLARETIANO

PROUNI  
PROGRAMA UNIVERSIDADE PARA TODOS

SÃO PAULO

RUA MARTIM FRANCISCO, 604 - SANTA CECÍLIA

(11) 3823 5961 • 0800 774 1888

CONFIRA  
DESCONTOS  
ESPECIAIS NA SUA  
MENSALIDADE\*

MELHOR FACULDADE EAD  
7 ANOS  
CONSECUTIVOS  
NO ENADE\*\*

Confira também, os cursos de 2ª Graduação e Pós-graduação.

# Claretiano

A faculdade que é **mais+** por você.

Conheça alguns cursos:

- Administração • Ciências Contábeis • Computação • Nutrição (NOVO)
- Pedagogia • Educação Especial (NOVO) • Educação Física • Música
- Gerontologia • Engenharia de Produção • Engenharia Mecânica
- Enfermagem • Estética e Cosmetologia (NOVO) • Marketing Digital (NOVO)
- Produção de Cerveja (NOVO) • Recursos Humanos • Serviço Social (NOVO)

São mais de 30 opções, escolha a sua.

VESTIBULAR • INSCREVA-SE

[claretiano.edu.br](http://claretiano.edu.br)

**Claretiano**  
FACULDADE

# Na capital paulista, quatro em cada dez apartamentos novos não têm garagem

Supervisora de atendimento em um hospital, Elaine de Lima, de 36 anos, vai morar mais perto do trabalho. Ela não tem carro - nem pretende mais ter. No ano passado comprou um apartamento pequeno, sem vaga de garagem, no Cambuci, região central da cidade. Pesou na escolha a chance de usar transporte público ou um aplicativo para ir ao serviço, na zona sul, sem ficar presa no trânsito.

“Tinha plano de com-

prar carro, mas o custo de manutenção é absurdo e o trânsito está complexo. É mais conveniente andar de táxi, Uber ou metrô. Coloquei na ponta do lápis e não compensa.”

Cinco anos após a aprovação do Plano Diretor de São Paulo, lei que orienta o desenvolvimento da cidade, o número de apartamentos sem vaga de garagem, como o de Elaine, aumentou. Só em 2018, quatro em cada dez unidades lançadas na capital não tinham estacio-

namento, tendência que acompanha novas formas de ocupar a cidade e se deslocar.

Dados do Sindicato da Habitação do Estado de São Paulo (Secovi-SP) indicam que, das 37,1 mil unidades lançadas no ano passado, 15,1 mil eram sem vaga de garagem (40,9%). Em números absolutos, a maioria se concentra nas zonas leste e sul, mas é no centro, onde a oferta de serviços e transporte público é maior, que as unidades

sem vaga superam lançamentos para quem tem veículos. Só até março foram inaugurados 844 apartamentos sem estacionamento.

Para especialistas, os lançamentos acompanham tanto a exigência da nova lei quanto mudanças no perfil do paulistano, menos conectado com os carros. Também atendem à necessidade

de baratear os empreendimentos, enquadrando-os em regras de financiamento do programa Minha Casa Minha Vida, para caber no bolso do comprador, em meio à crise.

O Plano Diretor estabeleceu que prédios no entorno de corredores de ônibus e estações de metrô tenham, no máximo, uma vaga de garagem por

apartamento - é preciso que a construtora pague valor extra à Prefeitura caso queira mais espaço para veículos. Antes, uma vaga era o mínimo exigido. As diretrizes do plano foram detalhadas pela Lei de Zoneamento, de 2016. O objetivo é justamente desestimular o uso de carros em áreas adensadas, onde há oferta de transporte público.



Paulo Guereta/AE

## Empreendimentos na cidade se diversificaram com as mudanças

O resultado das mudanças foi uma diversificação nos novos empreendimentos. “Tem prédios com apartamentos de duas vagas e estúdios sem vagas”, exemplifica Celso Petrucci, economista-chefe do Secovi-SP. Em média, os apartamentos sem vagas lançados no ano passado tinham 36 m<sup>2</sup> - bem menores do que a média com vaga, de 68 m<sup>2</sup>.

“É um movimento natural quando a cidade fica muito adensada. Em Nova York, as pessoas não têm carro privado e a nova geração

tem a mentalidade de que o carro é quase um prejuízo”, afirma Deborah Seabra, economista do Grupo ZAP, portal de imóveis.

Para Valter Caldana, professor de Arquitetura e Urbanismo do Mackenzie, a lei sobre uso do solo em São Paulo “escutou” uma demanda. “Havia um segmento muito grande desejoso de morar em zonas centrais, pagando mais barato. E esse segmento dispensa o automóvel.”

Os jovens são a cara desse movimento, diz Caldana, mas não são os

únicos entusiastas. Mudanças nos padrões de família (que estão cada vez menores) e de consumo (de mais experiências e menos volume) ajudam a explicar a onda.

O compartilhamento de serviços também impulsiona a escolha pelos novos apartamentos. “É para preferencialmente andar a pé, de patinete ou bicicleta. É um novo perfil de pessoas que preferem morar em lugar menor, mas próximo do trabalho, escola, lazer e áreas de consumo.”

## Vidro colorido não precisa ficar só na cozinha e banheiro; veja dicas

O conceito de que vidro pintado só fica bom no banheiro e na cozinha já está ultrapassado na decoração. Com as atuais opções de cores, brilho e textura, os únicos limites para o uso desse material em casa são a imaginação e o gosto.

O arquiteto Everton Sentinello, consultor da Montana Química, afirma que entre as vantagens do vidro estão a praticidade e a versatilidade. “O vidro colorido oferece um brilho que não conseguimos alcançar em

uma parede normal, por exemplo. Seu uso em móveis ou divisórias causa impacto, é bonito de se ver”, afirma.

Para clientes mais ‘descolados’ ou que gostem bastante de brilho, é possível trabalhar o vidro em sala e até em quartos. “Para isso, a pessoa precisa ter bastante personalidade. Por exemplo, um revestimento de vidro em uma parede ou pilastra, ou até uma cabeceira de camas e criados laterais”, sugere o especialista.

No banheiro, é possível

usar o vidro para criar dois ambientes em um só. “Com o vidro colorido conseguimos disfarçar um ambiente, separando a área onde é exigida privacidade da área do lavabo propriamente dita”, diz Sentinello.

Para os mais tradicionais, não há erro em apostar no vidro pintado na cozinha e na lavanderia. “É muito comum usarmos vidro na divisão de cozinha e lavanderia, com várias opções de cores e brilhos. Tampos de bancadas e de mesas

também são opções tradicionais e muito satisfatórias”, completa.

Se por um lado o vidro não é um material barato, por outro é fácil de trocar a cor quando ela “enjoar”, assim como numa parede. “Enjoei de determinada área com vidro pintado? Sem problema, é só trocar o efeito, a textura ou a cor. Isso transforma o ambiente com muita facilidade”, diz Sentinello. “Por fim, é essencial escolher profissionais e produtos de qualidade para o serviço.”

Fotos: Divulgação



# Show de Ofertas

**Auto Shopping Global**  
 autoshoppingglobal.com.br



<b>Polo Comfortline TSI</b> Automático - 2018 - preto <b>Entrada + 48 X R\$ 999,00</b>	<b>Outland 2.0 Automático</b> Bc. Couro + MMÍdia + 66.000km - 2015 - branco <b>Entrada + 48 X R\$ 1.122,00</b>	<b>Celta 4 Portas</b> Ar Condicionado - 2008 - prata <b>Entrada + 48 X R\$ 599,00</b>	<b>HB-20 1.0 Comfort Plus</b> Completo - 2015 - vermelho <b>Entrada + 48 X R\$ 930,00</b>	<b>Uno Sporting 1.4</b> Completo - 2011 - cinza <b>Entrada + 48 X R\$ 470,00</b>	<b>Palio ELX</b> DH + TE + VE - 1999 - verde <b>Entrada + 48 X R\$ 590,00</b>	<b>Onix</b> Completo - 2018 - prata <b>Entrada + 48 X R\$ 699,00</b>
<b>Ecosport Freestyle</b> Completo + U. Dono - 2012 - branco <b>Entrada + 48 X R\$ 699,00</b>	<b>Fox Trendline 1.0</b> Completo - 2015 - preto <b>Entrada + 48 X R\$ 699,00</b>	<b>Sonic Authentic 1.6</b> Completo - 2011 - prata <b>Entrada + 48 X R\$ 599,00</b>	<b>IX-35 Automático</b> Completo - 2013 - preto <b>Entrada + 48 X R\$ 990,00</b>	<b>Fit Twist Automático</b> Completo - 2014 - azul <b>Entrada + 48 X R\$ 960,00</b>	<b>Civic 2.0 Automático</b> Completo - 2016 - branco <b>Entrada + 48 X R\$ 1.800,00</b>	<b>Up Move</b> Completo - 2015 - branco <b>Entrada + 48 X R\$ 990,00</b>
<b>Prisma LTZ Automático</b> Completo - 2015 - prata <b>Entrada + 48 X R\$ 698,00</b>	<b>New Fiesta Sedan 1.6 Automático</b> Comp. + Som Orig. + RLL - 2015 - prata <b>Entrada + 48 X R\$ 679,00</b>	<b>Kwid Zen</b> Completo - 2019 - branco <b>Entrada + 48 X R\$ 499,00</b>	<b>Gol 1.0 GE</b> Completo - 2015 - preto <b>Entrada + 48 X R\$ 540,00</b>	<b>Celta</b> DH + VE + TE - 2013 - prata <b>Entrada + 48 X R\$ 451,00</b>	<b>Agile LTZ 1.4</b> Completo - 2012 - cinza <b>Entrada + 48 X R\$ 552,70</b>	<b>BMW 320 2.0 TB Active Flex</b> Automático + Top Linha - 2014 - prata <b>Entrada + 48 X R\$ 1.175,76</b>
<b>Jetta TSI 1.0</b> Teto Solar + Bc. Couro Caramelo - 2014 - preto <b>Entrada + 48 X R\$ 1.040,00</b>	<b>Fit 1.5 EX Automático</b> Comp. + Câmbio Borboleta - 2013 - prata <b>Entrada + 48 X R\$ 999,00</b>	<b>Journey 3.6 RT V6</b> Top de Linha - 2015 - preto <b>Entrada + 48 X R\$ 1.890,00</b>	<b>Chery S18 1.3 Flex</b> Completo + Air Bag + ABS - 2012 - preto <b>Entrada + 48 X R\$ 499,00</b>	<b>Saveiro Surf 1.6</b> Cab. Estendida + DH + VE + TE - 2005 - prata <b>Entrada + 48 X R\$ 499,00</b>	<b>L200 Triton Diesel 3.2 4X2 Automático</b> Completo + Couro + Top Linha - 2015 - branco <b>Entrada + 48 X R\$ 2.500,00</b>	<b>Idea 1.4 Atractive</b> Completo - 2014 - preto <b>Entrada + 48 X R\$ 600,00</b>
<b>Kicks</b> Completo - 2016 - cinza <b>R\$ 79.900,00</b>	<b>Sentra 2.0</b> Completo - 2008 - prata <b>R\$ 23.900,00</b>	<b>HRV EX Flex Automático</b> Couro - 2017 - branco <b>R\$ 81.900,00</b>	<b>Duster</b> Completo - 2018 - prata <b>R\$ 63.900,00</b>	<b>Etios XLS 1.5</b> Completo - 2015 - prata <b>R\$ 39.900,00</b>	<b>Sportage EX 2.0</b> Comp. + Top de Linha - 2012 - branco <b>R\$ 61.900,00</b>	<b>Fiat 500 1.4 Flex Automático</b> Comp. + U. Dono + Air Bag + ABS - 2014 - branco <b>R\$ 37.900,00</b>
<b>Spin 7 Lugares Automático</b> Completo - 2015 - prata <b>R\$ 49.900,00</b>	<b>Tucson GLS 2.0 Automático</b> Completo - 2013 - prata <b>R\$ 37.900,00</b>	<b>Stepway 1.6</b> Completo - 2016 - preto <b>R\$ 39.900,00</b>	<b>208 Active 1.5</b> Completo - 2014 - vermelho <b>R\$ 33.900,00</b>	<b>CRV EXL 4X4</b> Top Linha + Teto Solar - 2010 - cinza <b>R\$ 47.900,00</b>	<b>Spacefox 1.6 Comfortline</b> Completo - 2008 - vermelho <b>R\$ 23.990,00</b>	<b>Aircross Feel 1.6 Automático</b> Comp. + Garantia Fábrica - 2017 - branco <b>R\$ 50.900,00</b>

**(11) 4977-9000**  
 autoshoppingglobal.com.br

[facebook.com/autosshoppingglobal](https://www.facebook.com/autosshoppingglobal)

Cinto de Segurança pode salvar vidas!



Baixe Grátis o Aplicativo do  
**AUTO SHOPPING GLOBAL**  
 Apple Store Google Play

Avenida dos Estados, 8.000 – Santo André – Segunda a sexta das 9h às 20h, sábados das 9h às 19h, domingos e feriados das 10h às 18h.

\* CRÉDITO SUJEITO A APROVAÇÃO. OFERTAS VÁLIDAS ÚNICA E EXCLUSIVAMENTE PARA OS AUTOMÓVEIS ANUNCIADOS. IMAGENS MERAMENTE ILUSTRATIVAS. CONSULTE INFORMAÇÕES DE FINANCIAMENTO COM AS LOJAS DE VEÍCULOS. RESERVAMO-NOS O DIREITO DE CORRIGIR EVENTUAIS ERROS GRÁFICOS E DE DIGITAÇÃO. O AUTO SHOPPING GLOBAL É UMA INSTITUIÇÃO INDEPENDENTE DAS EMPRESAS NELE INSTALADAS, NÃO RESPONDENDO EM NENHUMA ESFERA POR EVENTUAIS PROBLEMAS DECORRENTES DAS ATIVIDADES DE SEUS LOCATÁRIOS.

# Linha 2020 do Fiat Toro chega com novas versões de entrada e design modificado

Com números impressionantes de vendas e prêmios inimagináveis para uma picape, o Fiat Toro antecipa sua linha 2020 para se manter ainda mais atual e competitivo. Entre as picapes médias e grandes (segmentos C e D), o Fiat Toro é líder de vendas desde seu lançamento. Entre as novidades, foram incluídas duas novas versões de entrada Endurance (uma Flex com câmbio manual e uma diesel com transmissão automática de nove velocidades), para tornar o modelo ainda mais atraente e ampliar o leque de consumidores.

Pesquisando e escutando os compradores do Fiat Toro desde o início das vendas em 2016, a Fiat acrescentou diversos equipamentos na novíssima linha 2020. Apesar



de ser a mais equipada picape do mercado, a Toro 2020 fica bem mais completa em todas suas versões. Já começa com uma nova central multimídia maior, agora com tela de 7" e de última geração. O item é de série em toda linha do Fiat Toro, exceto nas versões En-

durance, em que aparece como opcional.

Sua agressiva e moderna frente ganhou novo design com para-choque exclusivo tipo overbumper (para-choque de impulsão com quebra-mato) que se integra totalmente ao desenho frontal do Fiat Toro. Nas versões

Endurance a caçamba recebe agora santantonio e o vidro traseiro traz protetor exclusivo, tudo isso para evitar danos quando se transporta cargas mais volumosas. O alarme com comando na chave passa a ser de série em todas as versões, inclusive nas de entrada.

## Modelo trará pela primeira vez no país o conceito italiano S-Design

Agora, com a linha 2020, o Fiat Toro em suas versões Freedom (Flex e Diesel) trará ao Brasil pela primeira vez o novo conceito italiano S-Design, apresentado no Salão de Genebra de 2017, e que estreou no Fiat 500X.

O Fiat Toro Freedom S-Design traz um visual bem mais agressivo, esportivo e exclusivo, podendo ser customizado com qualquer cor externa. Na S-Design, todo o interior é escurecido e o pacote ainda traz diversos equipamentos, como logotipos Fiat escurecidos e estribos negros, além de todos os itens de série nas Freedom, como a multimídia de 7" polegadas.

Com seu prático porte médio que inaugurou o inédito conceito de SUP (Sport Utility Pickup), um misto de SUV

e picape, o Fiat Toro mudou completamente o panorama e as vendas no Brasil. Reuniu o requinte, luxo e silêncio interno com a praticidade de uma ampla caçamba, que conta com inédita tampa dupla de abertura lateral, facilitando a carga e descarga.

Três novas cores inéditas (Prata Bilet, Marrom Deep e Azul Jazz) se somam para compor uma palheta de nove cores para a escolha do consumidor (duas sólidas, seis metálicas e uma perolizada). São quatro versões - Endurance, Freedom, Volcano e Ranch - com opções de três motores - Flex 1.8 e 2.4 e Turbodiesel 2.0 - combinados com três diferentes câmbios: manual de cinco marchas, automáticos de seis e nove marchas.

## Jeep apresenta um dos SUVs mais desejados do país em feira internacional

Até este domingo (16), a Jeep apresenta o SUV mais vendido do país na 16ª Reatech - Feira Internacional de Tecnologias em Reabilitação, Inclusão e Acessibilidade, o evento mais importante do setor na América Latina.

Produzido na fábrica mais moderna do grupo Fiat Chrysler Automobiles (FCA) no mundo, em Pernambuco, o Jeep Renegade tem seus atributos à mostra para o público de pessoas com deficiência (PCD).

A Jeep tem dado atenção especial para essa fatia relevante do mercado, com treinamento específico para os colaboradores da rede nacional de concessionárias, composta atualmente de 191 unidades. Além disso, no website da marca, há uma ampla seção dedicada ao tema, com muitas informações: <https://www.jeep.com.br/pcd.html>

A versão detalhada a

seguir pode ser vista pelos visitantes da Reatech, que acontece no pavilhão do São Paulo Expo, na zona sul paulistana:

### Renegade PCD

Um dos modelos de maior sucesso com esse público, o Jeep Renegade é o único modelo das marcas da FCA no Brasil que tem uma versão exclusiva para o mercado de pessoas com deficiência.

Autêntico e robusto SUV, o Renegade PCD não é derivado de carros de passeio, ao contrário de todos os outros modelos da categoria, sendo equipado com o motor 1.8 Flex de até 139 cv e câmbio automático de seis marchas. Seu preço é R\$ 54.662, após as isenções fiscais.

Complementando o design de personalidade até na cabine silenciosa e de ótimo acabamento, o Renegade PCD se destaca pelo projeto refinado e pela lista de itens de série.

## GM desenvolve novo sedã para a região

A General Motors (GM), desenvolve uma nova família global de veículos. Os produtos vão surpreender o mercado com design inovador e tecnologias inéditas, e de acordo com a empresa, serão destinados a 40 mercados, incluindo países da América do Sul. Haverá modelos específicos para atender as preferências dos consumidores de cada região.

No Brasil, a estreia desta nova família global de veículos acontecerá até o fim do ano, com um sedã equipado com motor turbo, que está sendo desenvolvido para o nosso mercado.

“Os novos produtos vão surpreender com o máximo em inovação e tecnologias inéditas. O consumidor elegu a Chevrolet como a marca preferida e continua a dar aos atuais modelos do Onix e do Prisma a liderança absoluta nas vendas. Além disso, o mercado passa por um momento de transformação, o que abre espaço para acrescentarmos novos produtos

Divulgação



dentro do mesmo segmento”, destaca Carlos Zarlenga, presidente da GM América do Sul.

A Chevrolet lidera as vendas de automóveis e comerciais leves no Brasil há três anos consecutivos, com quase um quinto dos emplacamentos. Ao longo de 2019, a empresa irá promover 11 lançamentos. O primeiro deles foi o Novo Camaro, que chegou às lojas em fevereiro. Outras novidades aguardam sua vez, como o novo Cruze e o novo Cruze Sport6.

**Protagonismo no desenvolvimento de nova família-**

Com a supervisão do centro de desenvolvimento global de produtos da GM nos Estados Unidos, a nova família de veículos da empresa conta com o protagonismo também do time de designers e engenheiros sul-americanos em função da larga experiência no desenvolvimento de carros compactos de sucesso.

Aproximadamente 1.800 especialistas de 14 países trabalham no projeto nas diversas instalações de desenvolvimento de produto da GM ao redor do mundo, incluindo o Campo de Provas da Cruz Alta, em Indaiatuba (SP) - o

maior do Hemisfério Sul.

“Nosso objetivo é superar as expectativas e inaugurar um novo patamar de qualidade, dirigibilidade e desempenho com esses produtos em seus respectivos segmentos”, explica o brasileiro Gregório Del Rio, engenheiro-chefe global da nova família de veículos da GM.

Um extenso estudo internacional foi realizado para entender as necessidades dos consumidores de cada região em relação a design, motorização, espaço interno e tecnologias inovadoras, como as de conectividade - território liderado pela Chevrolet.

“A diversidade técnica dos times, a utilização maximizada dos laboratórios da companhia ao redor do mundo e a aplicação das mais eficientes ferramentas de desenvolvimento, como os programas avançados de simulação virtual, vão proporcionar este salto significativo”, completa o engenheiro-chefe global da nova família de veículos da GM.

# Grávida de sete meses, Claudia Leitte brinca com tamanho da barriga

Claudia Leitte divertiu os seus seguidores do Instagram com uma brincadeira na quarta-feira, 12, sobre o tamanho da sua barriga. "Cheia depois do jantar romântico em comemoração do Dia dos Namorados. Ps. Duplo sentido", disse.

A cantora está grávida de sete meses de sua filha Bela, fruto do relacionamento com o seu marido e empresário Márcio Pedreira. No começo deste mês, Claudia Leitte anunciou uma pausa nos shows para o nascimento da filha. Ela lembrou que, antes de Bela, engravidou, mas perdeu o bebê.

"Engravidei pela primeira vez no ano passado em agosto. Havia sonhado com minha bebezinha. Mal pude conter a felicidade. Mas ainda não era Bela. Dessas coisas de Deus que a gente só entende depois. O show continuou", desabafou.

Reprodução/Instagram



# Ator e cantor Rafael Ilha faz harmonização facial

O ator e cantor Rafael Ilha decidiu aderir ao botox e à harmonização facial. O vencedor de A Fazenda 10 compartilhou o resultado do procedimento no perfil oficial dele no Instagram. "Vejam alguns dos resulta-

dos do tratamento estético. Estou surpreso e muito feliz. Bigode chinês, botox e harmonização facial. E ainda não terminou", avisa Rafael Ilha na legenda de uma montagem com fotos de "antes de depois" do rosto.

Depois de receber R\$ 1,5 milhão como prêmio do reality show, Rafael está afastado da televisão. Outras personalidades também aderiram a harmonização facial, como as cantoras Jolma e Gretchen.

Reprodução



Tom Apresenta

@tombrasilshows @grupotombrasil #tombrasil

JORGE VERCILLO

NAS MÃOS

28/06 sexta

Patrocinado: Heineken, UOL, ESTANPLAZZ, shift, CONSIGAZ, ingresso nipiolo

Música Patrocinada: UOL

Agente: ESTANPLAZZ

Programa: TudoAzul

Realização: grupo Tom

Todas as despesas são de responsabilidade do participante. O participante é responsável por todos os custos de transporte, hospedagem, alimentação e outros. O participante é responsável por todos os custos de transporte, hospedagem, alimentação e outros. O participante é responsável por todos os custos de transporte, hospedagem, alimentação e outros.

Vem aí o melhor São João de São Paulo!

Com muito forró, quadrilha, comida típica e diversão para todas as idades!

SÃO JOÃO De Nós Tudim

Veja nossa programação: [www.saojoaodenoistudim.com.br](http://www.saojoaodenoistudim.com.br)

01 A 30 DE JUNHO aos sábados e domingos a partir das 12h00

ENTRADA GRATUITA traga sua família

REALIZAÇÃO: Estúdios

Rua Jacofer, 615 Bairro do Limão, São Paulo - SP Tel.: (11) 3488.9400

SINCRONIZADO COM A CULTURA

EDBA



[ horóscopo ]

**♈ áries**

Você está muito atencioso com as pessoas ao seu redor e o calor de suas relações com elas vai ser um prazer real. Você deve perceber que um mau hábito pode ter consequências infelizes para você.

**♉ touro**

Não tente ser algo que você não é. Seja verdadeiro, sem falsos pretextos. Você será capaz de acompanhar o ritmo imposto indiretamente a você pelas pessoas ao seu redor. Ser útil lhe dará energia.

**♊ gêmeos**

Você vai encontrar maneiras inteligentes de abordar diálogos que farão com que tudo seja mais fácil com as pessoas ao seu redor. Você terá mais energia mental e um forte desejo de liberdade.

**♋ câncer**

Você vai obter um retorno positivo dos esforços do mês passado. Há festas em todos os lugares. Existem motivos para comemorar! As doenças psicossomáticas e distúrbios leves que está sofrendo são causados ??pelas suas frustrações.

**♌ leão**

Você vai ter dificuldade para trabalhar. Não desperdice seus esforços, pense nas coisas antes de começar. Você precisa de um descanso. Não faça muitas coisas, tente relaxar.

**♍ virgem**

Deixe-se guiar pelo seu talento e intuição. Não vão enganar-lo hoje. A fadiga pode lhe derrubar e seria bom escapar da rotina e se concentrar no que você realmente gosta.

**♎ libra**

Seu relacionamento com seus amigos vai fazer você se sentir no topo do mundo. Esqueça as preocupações cotidianas! Você sente que algo está faltando e seu corpo está tentando preencher a lacuna.

**♏ escorpião**

O calor das pessoas ao seu redor será muito gratificante. Não se isole. Aproveite o máximo de hoje, tomando muitas vitaminas - você precisa cuidar mais de si mesmo.

**♐ sagitário**

Você vai se esforçar para preparar melhor o seu entorno. Você precisa resolver suas coisas. Não se afunde em suas emoções, isso lhe suga energia. Você precisa falar abertamente para levantar sua moral.

**♑ capricórnio**

Não hesite em dar a sua opinião, o seu realismo não vai decepcioná-lo. Você está abusando da sorte sem perceber. Você precisa de repouso e exercício, mas não tente misturar as duas coisas.

**♒ aquário**

Você está insistente, mas, ao mesmo tempo, flexível e tem uma maneira de persuadir, reunindo e motivando aqueles que o rodeiam. Apesar de passar a sensação de fadiga, você está em boa forma.

**♓ peixes**

Você está achando mais fácil construir suas esperanças para o futuro. Faça algumas averiguações. Você se sente confortável em sua própria pele e à vontade consigo mesmo.

[ filmes ]

Um Namorado Para Minha Mulher

Foto: Divulgação

Globo, 13h58. Brasil. Comédia. Direção Julia Rezende. Com Caco Ciocler; Ingrid Guimarães. Chico está cansado do seu relacionamento e das reclamações da esposa, Nena. Após 15 anos vivendo juntos, ele não tem coragem de pedir divórcio, mas decide seguir o conselho dos amigos e contrata um amante para sua esposa, o sedutor Corvo, na esperança de que ela se envolva com ele e acabe com o casamento.



CLASSIFICADOS ESTAÇÃO

Para anunciar ligue: (11) 2823-0800

Venda seu peixe



☎ 95127-3215  
11 2823-0828

ESTAÇÃO

**AQUINO LOPES** Especialista em previdência com 30 anos de experiência.

Consultoria e assessoria nos seguintes benefícios e serviços:  
Perícias negadas - Auxílio doença  
Acidente de trabalho, aposentadorias, pensão por morte (LOAS) ao idoso e ao deficiente.  
Revisão, planejamento contributivo, contagem de tempo e reclamação trabalhista.

Consultoria gratuita:  
2362-0162 / 2366-8842 / 2361-5366 / 2362-3214 | 95001-9143

**ADVOCACIA PREVIDENCIÁRIA E CÍVEL**

APOSENTADORIA ESPECIAL (VIGILANTES, METALURGICOS, ENFERMEIROS, ENTRE OUTROS)  
APOSENTADORIA POR TEMPO  
APOSENTADORIA POR IDADE  
DIVÓRCIO E INVENTÁRIOS - DIREITO IMOBILIÁRIO  
Lisiane Ernst - OAB/SP: 354.370  
Endereço: Rua José Bonifácio, 278, 7º andar, Sala 704, Sé  
☎ 3101-1744 / (11) 96548-0504

**CASA TÉRREA 100m<sup>2</sup>**

2dorms sendo 1 suíte, tds planejados e a suíte c/ ar-condicionado, wc, espaço gourmet planejada, cozinha planejada, iluminação em led e possui 2 vagas de garagem, portão eletrônico, monitoramento com câmeras, churrasqueira.  
Rua Rio Espera - Jardim Santa Clara - Guarulhos/SP  
Agende uma visita e vivencie uma experiência única!

**F: 98148-0102 Robson**

**CONCERMAQ** / Comércio e Assistência Técnica

Rua Florêncio de Abreu, 220 - Sé / São Paulo  
Próximo ao metrô São Bento  
www.concermaq.com.br

BOSCH, Makita, DEWALT, STANLEY, DREMEL, BLACK & DECKER

contato@concermaq.com.br  
Tel: (11)3315-0357 / WhatsApp: (11)97144-9772  
Esse anúncio vale desconto especial!

**Antes Depois**

**ESPAÇO SÔNIA MESQUITA**  
**RECUPERE SEUS FIOS DE FORMA NATURAL**

- Tratamento de desobstrução folicular por estimulação do couro cabeludo através de assepsia profunda.
- Produtos orgânicos e fitoterápicos

☎ (11) 3037-7951 / 2603-0596  
☎ (11) 98211-7079  
@ espacosoniamesquita.sp  
✉ soniamesquita@gmail.com  
www.soniamesquita.com.br

São Paulo: Rua Fradique Coutinho, 842 Pinheiros - CEP: 05416-001 - São Paulo - SP

**LIGUE JÁ !!! MARQUE SUA AVALIAÇÃO**

CURSO PREPARATÓRIO PARA

**SUPLETIVO**  
ENEM, ENCEJA E EJA

Você não tem 1º ou 2º grau? Nós temos a solução!

Matrícula Grátis  
Aulas 1 vez por semana  
Curso Rápido

**SUPLETIVO URGENTE**

☎ (11) 3542-2323  
WWW.SUPLETIVOURGENTE.COM.BR  
RUA BARÃO DO RIO BRANCO, 259, 1º ANDAR SANTO AMARO - SÃO PAULO (PRÓXIMO AO METRÔ LARGO TREZE)

**INSCRIÇÕES ABERTAS 2019**

**PROJETO SOCIAL**

**CIRURGIA DE IMPLANTE A PREÇO DE CUSTO**

**APENAS 12 VAGAS TRIAGEM COM HORA MARCADA**

Ligue: **5083-1684**  
**94087-6900** e faça sua inscrição

EMPREGOS

PRECISA-SE

RENDA EXTRA
Negócio próprio.
R\$ 2.000,00 / R\$ 10.000,00
Info: 98214-7132 Whats

TRINTÃO BOMBANDO NO CENTRO DE SP
Venha ganhar muito dinheiro rápido. F:99998-1940 Priscila

RAPAZES PARA CASA PRIVE
Discretos p/ atender homens, ótimos ganhos. F:11 2976-1543

MOÇAS PRIVÊ BRAS
DESPERDIÇANDO CLIENTES
Maiores, fixo ou free-lancer
fins de semana, casa popular
vindo, 600 clientes nos FCS,
giro rápido.
96503-8102

IMÓVEIS

ALUGA-SE

VAGA P/ RAPAZ
Apto familiar. Próx mt
Vergueiro F:3207-1493
c/ Meire

ALUGO QUARTO MOBILIADO P/ RAPAZES
Incluso água e luz.
Em frente ao Metrô
Belém, a partir de
R\$500,00.
R: Dr. Clementino,
Nº582 e 586.
F:97614-3594

VENDE-SE

TERRENOS GUARULHOS
Ótima localização há
apenas 2 km da praça
8 de dezembro. peq.
entr. e mensais de
R\$720,00 Últimas unid.
NÃO PERCAM! F:4969-
4226/4969-0884 www.
cooperterrahabitacional.com.br

APTO TREMEMBÉ
2dorms, sl, coz, 1vg,
R\$150mil. E alugo outro
apto c/ sl, coz, wc
e 2dorms R\$1.000,00
incluso água e cond.
F:2995-5882/99515-
3541

CASA ATIBAIA
Bairro do Portão.
3quartos, 2wc. Terreno
522m². Rua
iluminada próx do
asfalto. R\$230mil.
F:2404-1430/99730-
0649

SITIOS E CHÁCARAS

ESTIVA MG
2.000m² a 10.000m²
c/ nascente a partir de
25mil. Rod F Dias 160
km SP. F:96215-6802

LITORAL

SANTOS GONZAGA
Apto 50m da praia, reformado,
1dorm, sala
2 amb, 2 wc. R\$290
Mil, direto c/ prop. F: 11
94633-8880

NEGÓCIOS

DINHEIRO

COMPRO EMPRÉSTIMO
Inss, Pmp, Estadual
e Federal. F:(11)3255-
2598/95298-1166 zap

OPORTUNIDADE

COMPRO CONSÓRCIO.
Imóvel, Auto. Contemplado
ou não mesmo em atraso. Pgto á
vista. F:3277-1732, Whats:
99988-8586 www.
wconsorcio.com.br

VENDO LOJA
MÓVEIS USADOS

Com 3 salões
bem sortidos.
Bom movimento,
aluguel compatível.
Arthur Alvim -
Vila Nhocuné
Motivo da venda,
doença.
F: 98483-3838

SEMILÓJIAS

EM CONSIGNAÇÃO
FOLHEADOS A
OURO E PRATA
SÓ PAGA O QUE VENDER.
ATÉ 50% DE COMISSÃO

AUMENTE SUA RENDA REVENDENDO
DIRETO DA FÁBRICA
ENTREGAMOS EM
DOMICÍLIO
94745-7749
PABX: 5583-2905

FEIRÃO DE
MATERIAIS USADOS

Para Galpões e Residências
Venha nos visitar em um de
nossos endereços!
Atendimento de Seg a Sex
08:00h às 17:00h
Sábados até as 12:00h
Rodovia Tancredo de Almeida
Neves Nº 4800, Caeiras
Estrada velha de Campinas
(11) 94448-1631
(11) 99902-1631
estruturasmetalicasusadas
@bol.com.br

VENDE-SE MÁQUINA
MÁQUINA DE COSTURA
INDUSTRIAL E DOMÉSTICA

GALONEIRA, RETAS,
OVERLOQUE E
INTERLOQUE
TODAS REVISADAS,
COM MOTOR
SILENCIOSO BIVOLT
PRONTA PARA
TRABALHAR.
2091-6934
97338-0445

PRECISANDO
DE
DINHEIRO?

Confira as nossas opções
de crédito!
Assalariados e bancário
mesmo c/ restrição
Funcionário Público,
aposentado e pensionista.
Através de cheque ou
déb. em conta.
A melhor solução você
encontra aqui.
11 3257-9246 / 3259-7530
11 94965-5123

SERVIÇOS

ESOTERISMO

TRAGO SEU AMOR
De volta em até 24 hrs.
F:(11)98102-0061 whats

AMARRAÇÃO
Verdadeira poderosa c/
mãe de santo Africana,
especialista em rituais
p/ o amor. (11)96396-
5296

DESVENDO SUA VIDA
Através do copo
de água. F: 98285-
0337/93049-9195

AFASTO RIVAIS
Amarração definitiva,
trabalho espiritual para
todos os fins. (11)98431-
4008

ALTO PODER
Trago seu amor aos
seus pés, p/ mais difícil
que seja. F:98655-
6305/98723-2458.

CENTRO DO
UNIVERSO
ESPIRITUAL

Estamos nas fortes
amarrações. Definitivas dos
cordões de Santo Antônio.
Você será amada (o) como
nunca foi em sua vida.
Santo das causas
impossíveis.
60 anos de Santo!!
Quebro demandas,

feitiços, inveja no amor, nos
negócios e na saúde. Curas
espirituais c/ os cristais
p/ insônia, depressão e
síndrome do pânico.
Simpatias p/ sucesso
profissional, afastos quem
te perturba e rivais. Borra
de Café

TEL. 5533-8046
Cel.93042-7148

IND. PROFISSIONAL

Aulas Particulares
Em Domicílio
Aulas P/Reforço
de Colégio ou
P/Vestibular:
Português,
Geografia, História,
Literatura.
17 anos de
experiência. Prof.
Ricardo (USP).
(11) 97620-2076

PROTEÇÃO
VEICULAR

Seguro System
Não que perder seu
veículo?
Tem medo de sair de
casa com ele?
Conheça a JL Seguro
System, rastreadores
com indenização total
do seu veículo.
(11)4171-5781
(11)94996-0826

MASSAGEM

DANIEL FORMAN
Massagem sensual ativo
e passivo. F:96070-
3705

RECADOS

RAPAZ SOLTEIRO 39A
Esta a procura de moças
de 24 á 35a. Sem
vícios p/ namoro sério.
F:99278-6192 whats

RELAX

BRUNO GP 24H
Só p/ mulheres. Sigilo
total! Hotel/motel 24h
F:95273-7088

VINTÃO SANTANA
Muitas garotas.1 drink
grátis das 8/20 horas.
Rua Darzan 311 Metrô
Santana. F:2959-4068

LETÍCIA 42 ANOS JARDINS
Discreta/sensual.
F:98398-0695

CASA VINTÃO
Safadinhas e liberais.
9/21h. Rua Clemente
Alvares 380 Lapa. F:2901-
9140

NICOLI TRAVESTI
Metrô República F:3431-
9745

JAPA MESTIÇA
+ amigas completas
liberais. Ac cartões.
3034-6087/97800-4181

AMANDA BELA
Morena, meiga e carinhosa. Metrô liberdade.
F:3203-2276

871
Realizamos todos os seus desejos e fantasias. Prazer garantido!
LOIRA MULATA MESTICA RUIVA
9h às 22h
seg á sáb. Dom até às 20h.
3084-3776
Rua Afonso Celso, 871 Mt Sta Cruz.

JÉSSICA MULHERÃO FOGOSA
Faço tudo com vc
Beijo molhado
+ amigas safadas.
Mt. Artur Alvim
2741-1413

ABELA PROMOÇÃO
Lindas garotas!!
Fogosas, completas
e liberais.prazer total
1 GAROTA R\$20
2 GAROTAS R\$30
Mt. V.Mariana
5084-1909

LAYLA GAUCHA
Corpo escultural, tudo sem
frescura, ativa, passiva
+ 10 amigas insaciáveis
RAJÃO AUGUSTO DE MORAIS.288
São Miguel Pta-Centro
AC.CARTÕES-AT.A PARTIR DAS 8H.
2031-2847
97281-5876

ANGÉLICA LOIRA 55A
Ori s/preservativo
Ani c/dotado
Beijo grego
3106-6482
3101-4095
R.Barão de Iguape
Liberdade

VENHA CONHECER
15 LINDAS GAROTAS
Ambiente Aconchegante
Melhor Casa de Santana
Taxa R\$ 20,00
Churrasco Grátis
Sexta Sábado e Domingo
Ao Consumir 3 Cervejas
2609-2878
3926-4551
94036-9530
97247-2761

BARBARA 22A. MORENA
Massagem com sacanagem.
Ori e Veg. s/fresc. Ac.cartões
99735-3240 Centro
LUDMILLA 24ANOS
Completa e inversão de papel
Al.todos dias. Ac.cartões
94121-3540 Mt.Ankangabau

Julliana bumbum grande
Completa + amigas próximo
ao metrô Saúde.
Fotos e informações no
whatsapp.
F: 93049-9686
Fixo: 2275-4880.

Anuncie no
ESTAÇÃO

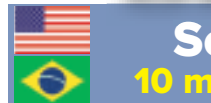

@implantes\_10minutos

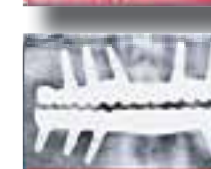

Jornal
ESTAÇÃO
ANUNCIE
2823-0828
2823-0837

ESPAÇO VERGUEIRO
A descontração
você encontra
aqui no
paraíso das
ninfetas.
(11) 94869-7201
(11) 9271-9542
Rua Vergueiro nº170
(Estação São Joaquim)

CRIS LOIRINHA
Ativa, passiva, adoro
chupar e ser chupada
REBECA 20A. MORENA
60 gostoso, Ani tds posições
CAROL MULATA ORI. SCARIS
Bjo na boca, Ani tds posições
ALÉ NINFETA GULOSA.
TAXA A PARTIR R\$30- AC.CARTÕES
METRÔ PENHA
4301-4670

Anuncie no
ESTAÇÃO



Hugo Lima

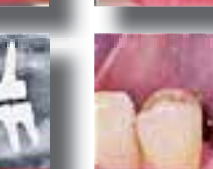

SERVIÇOS
COMPRO CONSÓRCIO
Quer vender sua cota
de consórcio não
contemplada? veículo e
imóvel? (11) 99240-
7786

ALUGA-SE NO CENTRO
DE SÃO PAULO
LOJA
Aprox. 135m²
Sendo 7m de frente
x 19m profundidade
PRÉDIO
Rua Alvares Penteado
Prédio com
3.267m² a.c.
Totalmente vago
Tratar: Gilberto (11) 2989-3430
(11) 99695-5237

CRÉDITO PRÉ APROVADOS!
Para capitalizar compra de imóvel e reformas,
veículos automotores/ caminhão, Utilitário, passeio, estética,
plástica e outros empreendimentos
CRÉDITOS DE ATÉ R\$ 800.000,00
R\$ 3.000,00 = 48x de R\$ 73,12
R\$ 20.000,00 = 72x de R\$ 325,88
R\$ 70.000,00 = 96x de R\$ 853,12
R\$ 150.000,00 = 240x de R\$ 731,25
PLANTÃO NOS
FINAIS DE SEMANA!
SEM CONSULTA AO
SPC E SERASA!
SEM TAXA
ANTECIPADA!
ENTRE EM CONTATO: (11) 3181-5965/ (11) 96385-0105
AtendimentoCentral01@bol.com.br

COMPRA E
VENDA DE
CONSÓRCIO
Consórcio contemplado, não
contemplado, em atraso ou cancelado.
PAGAMOS À VISTA
Rua Padre Clemente | Fone: (11) 33593-0400
Henrique Mourão:
46, 1ª Andar | (11) 9190-817-0002
www.fundconsorcio.com.br

Seu implante em apenas
10 minutos!!! (Sem cortes, pontos e sequer sangramento)

Hugo Lima



Atendimento das 9:00 as 21:00 horas
URGÊNCIAS 24 horas
Dr. Hugo Lima - CRO 103795
Av. Liberdade, 1084 - sala 01
11 3275-0597
Metrô São Joaquim
99250-3333

OFERTAS VÁLIDAS DE 14/06 A 16/06/19

# ARRAIA

## ATACADÃO

# A

## ATACADÃO

Lugar de comprar barato

### Tem economia? Tem, sim sinhô!



Milho de Pipoca  
Yoki  
Premium  
Pacote com 500g

R\$ 2,<sup>25</sup>



Fubá Yoki  
Pacote com 1kg

R\$ 1,<sup>95</sup>



Amendoim Dori  
Pettiz  
Natural/Pimenta  
Pacote com 1,010kg

R\$ 10,<sup>49</sup>



Doce de Amendoim  
Santa Helena  
Gibi/Moleção  
Pacote com 1,5kg

R\$ 13,<sup>90</sup>



Doce Paçoca  
Santa Helena  
Embalada  
Display com 50 unidades

R\$ 14,<sup>50</sup>



Bala de Goma  
Dori Gometts  
Sortidas/Creme e Frutas/  
Iogurte  
Caixeta com 30 unidades

R\$ 7,<sup>50</sup>



Doce Paçoca Yoki  
Rolha  
Pote com 1,250kg

R\$ 17,<sup>90</sup>



Vinho Sangue de Boi  
Seco/Suaave  
Garrafa com 1L

R\$ 10,<sup>80</sup>

SEM A LICENÇA DO CONSUMIDOR, É PROIBIDO O USO DE CÂMERAS, CELULARES, TABLETS, OU QUALQUER OUTRO DISPOSITIVO PARA COLETA DE DADOS, SEM A AUTORIZAÇÃO DO CONSUMIDOR. A ATACADÃO SE RESPONSABILIZA POR SEUS SERVIÇOS E NÃO SE RESPONSABILIZA POR DANOS MATERIAIS OU MORIAIS.

Encontre a filial mais próxima de você!  
[www.atacado.com.br](http://www.atacado.com.br)



OU COM CARTÃO DE DÉBITO



COM CARTÃO DE  
CRÉDITO  
CARREFOUR

CARTÕES DE CRÉDITO DE  
OUTRAS INSTITUIÇÕES  
FINANCEIRAS NÃO SÃO ACEITOS.

SIGA-NOS



NAS REDES SOCIAIS



/Atacadaosa.Official



atacadaosa.official



/AtacadaoAutoservico



@atacadao\_sa

TODOS OS PRODUTOS AQUI ANUNCIADOS SÃO VÁLIDOS PARA AS LOJAS DO ESTADO DE SÃO PAULO. Garantimos a quantidade de 10 unidades de cada produto, enquanto durarem nossos estoques.

AS FOTOS SÃO PARA EFEITO ILUSTRATIVO. RESERVAMOS-NOS O DIREITO DE CORRIGIR INFORMAÇÕES INCORRETAS POR MOTIVOS DE ERROS GRÁFICOS. TODOS OS ITENS DESTA ANÚNCIO NÃO RESPEITAM PROPORÇÕES ENTRE SI. CONFORME DETERMINAÇÃO LEGAL, PODERÁ HAVER LIMITAÇÃO DE OFERTA POR CLIENTE CONFORME INCISO "I" DO ARTIGO 39 DO CÓDIGO DE PROTEÇÃO E DEFESA DO CONSUMIDOR. SÃO PROIBIDAS AS VENDAS E AS ENTREGAS DE BEBIDAS ALCOÓLICAS A MENORES DE 18 (DEZOITO) ANOS, CONFORME ARTIGO 81, LL, DO ESTATUTO DA CRIANÇA E DO ADOLESCENTE.