



ESTAÇÃO E FAROL TODAS AS QUARTAS JUNTOS, EM UM ÚNICO JORNAL.

A GRANDE CHANCE
DE INGRESSAR NO
MARAVILHOSO MUNDO
SUV.



7515

No trânsito, de sentido à vida.



TIGGO 2

A PARTIR DE
R\$ 59.990
CONSULTE VERSÕES

IMPERDÍVEL
CONSULTE
CONDIÇÕES ESPECIAIS
PARA PESSOA JURÍDICA.

ENTRADA + 24X
TAXA 0%

CENTRAL MULTIMÍDIA 9"
GRÁTIS

1ª PARCELA
NOVEMBRO 2019

RECOMPRA
GARANTIDA

BÔNUS NA TROCA
DO SEMINOVO



CÂMBIO
AUTOMÁTICO
DE ÚLTIMA
GERAÇÃO.



BANCOS
DE COURO
ECOLÓGICO.



RODAS DE LIGA LEVE
E SENSOR DE
PRESSÃO DOS PNEUS.



CENTRAL MULTIMÍDIA
COM ESPELHAMENTO
DO CELULAR
E CÂMERA DE RÉ.



CONTROLE DE TRACÇÃO
E ESTABILIDADE (ESP).



PORTA-MALAS
COM 420 LITROS
E AMPLO ESPAÇO
INTERNO PARA
TODOS OS OCUPANTES.



VOLANTE
MULTIFUNCIONAL.
CONJUNTO ÓPTICO
COM ASSINATURA
VISUAL DE LED.



FREIOS A DISCO
NAS 4 RODAS
(EM TODAS AS VERSÕES)
COM ASSISTENTE
DE SUBIDA.



TETO SOLAR
ELÉTRICO.



0800-772 4379
WWW.D21MOTORS.COM.BR



NOVA CASA **CHERY BERRINI**

AV. MORUMBI, 7554 - ESQUINA COM AV. DR. CHUCRI ZAIDAN
TEL. 5501-8000

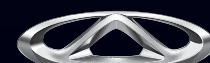

CAOA CHERY
QUALIDADE, TECNOLOGIA E DESIGN

1. Tiggo 2.1.5 Flex, manual, catálogo LOOK, cor sólida, 0 km, ano/modelo 2018/2019, a partir de R\$ 59.990,00 (à vista). 2. Garantia de 5 anos. Consulte condições em uma concessionária D21 Motors. 3. Taxa 0% válida para modelo Tiggo 2.1.5 ACT AT (NAC), 0 km, ano/modelo 2019/2019, R\$ 71.590,00 à vista, válido para cores sólidas, com entrada mínima de 50% (R\$ 35.795,00) e saldo em 24 parcelas mensais de R\$ 1.631,23, com simulação de taxa de 0% a.m. e 0% a.a. Tarifa de Cadastro de R\$ 2.300,00 (incluída na parcela), valor total financiado de R\$ 74.944,47 (a prazo, 24 meses). O Custo Efetivo Total - CET de 0,75% a.m. e 9,40% a.a. está incluído nas parcelas. Financeira Alfa S.A. 4. Taxa 0% válida para modelo Tiggo 2 catálogo LOOK AT, 0 km, ano/modelo 2019/2019, R\$ 67.690,00 à vista, válido para cores sólidas, com entrada mínima de 50% (R\$ 33.845,00) e saldo em 12 parcelas mensais de R\$ 3.073,05, com simulação de taxa de 0% a.m. e 0% a.a. Tarifa de Cadastro de R\$ 2.300,00 (incluída na parcela), valor total financiado de R\$ 70.721,57 (a prazo, 12 meses). O Custo Efetivo Total - CET de 0,75% a.m. e 9,40% a.a. está incluído nas parcelas (Financeira Alfa S.A.). 5. Primeira parcela em novembro 2019: condição válida para modelo Tiggo 2.1.5 LOOK, ano/modelo 2019/2020, no valor de R\$ 61.590,00 (à vista) ou financiado, com entrada de 50% (R\$ 30.795,00) e saldo em 24 parcelas de R\$ 1.665,34, taxa de 1,54% a.m. e 19,74% a.a., mais IC/Tarifas de R\$ 2.300,00 (Financeira Alfa S.A.) no valor total financiado de R\$ 70.763,17. 6. Bônus para veículo usado até R\$ 1.500,00 para veículos Caoa Chery e de outras marcas. Válido somente na troca do veículo usado para a aquisição de um veículo 0 km Tiggo 2, LOOK MT ou Tiggo 2, LOOK ACT AT. O veículo usado deve ser de propriedade do cliente, estar com toda a documentação regularizada e em bom estado de conservação, dentro dos critérios de avaliação da concessionária D21 Motors. A ação de venda será válida de 05/06/2019 a 03/07/2019, considerada a data de emissão da nota fiscal de venda do veículo 0 km. Essas condições não são válidas para venda direta, troca de veículos usados de frota, táxis, locadoras, leilões e seguradoras e veículos recuperados de seguradoras. 7. Central multimídia 9" grátis: condição válida exclusivamente para o modelo Tiggo 2.1.5 Flex, manual, 0 km, ano/modelo 2018/2019, catálogo LOOK, válida para todas as cores. 8. Recomprou garantida. A D21 Motors garante a recompra do Tiggo 2 vendido exclusivamente por uma revenda D21 Motors, pelo valor correspondente a 90% do valor da Tabela Fipe vigente no momento da recompra. A recompra somente será válida para veículos vendidos entre o período de 01/01/2019 a 03/07/2019, após 12 meses de aquisição, a contar data da emissão da nota fiscal, admitindo-se a tolerância de 30 dias antes e 30 dias após esse período. Para que o veículo seja elegível a essa campanha, deve seguir as seguintes condições: 1ª - Garantia de fábrica ativa. 2ª - Registro de revisões realizadas dentro do prazo estipulado pela D21 Motors e com quilometragem limitada a 15.000 km por ano, sem registro de sinistro, queixa de roubo e furto e/ou avarias de grande monta. 3ª - Enquadramento do veículo nas condições acima por laudo de vistoria cautelar pericial, com aprovação do veículo sem restrição, a ser realizado por empresa de vistoria indicada pela concessionária D21 Motors. 4ª - Chave reserva em perfeitas condições de uso, manual do proprietário, certificado de garantia com as revisões realizadas dentro do prazo determinado pela D21 Motors nos termos do manual do proprietário. 5ª - O veículo deve estar em perfeitas condições de uso, sem a necessidade de reparo e troca de peças. Caso haja a necessidade de pequenos reparos, como pequenos riscos, amassados, trinca no para-brisa, substituição de pneus, etc., a avaliação estará sujeita ao desconto do serviço conforme tabela de preço das revendas D21 Motors. 6ª - Serão aceitos na troca, no valor da promoção, os que estiverem com o seu Documento Único de Transferência - DUT - no nome do comprador do veículo 0 km ou em nome de parentes de 1º grau (pais, filhos e cônjuges), desde que comprovado o parentesco por meio de documentação oficial. 9. Tiggo 2.1.5 Flex, manual, catálogo LOOK, cor sólida, 0 km, ano/modelo 2019/2020 de R\$ 61.590,00 (preço público sugerido pela Montadora) por R\$ 51.119,70 (venda direta com até 17% de desconto para venda exclusiva à pessoa jurídica na compra para frotista acima de 20 veículos). As promoções constantes deste anúncio não são cumulativas entre si nem com nenhuma outra promoção que vier a ser veiculada no mesmo período. Condições válidas até 03/07/2019 ou enquanto durarem os estoques. Para mais informações, acesse www.d21motors.com.br.

SÓ NA CAO



*CONSULTE CONDIÇÕES E MODELOS ELEGÍVEIS

1ª PARCELA PARA **DEZEMBRO DE 2019**
OU 12 PARCELAS A PARTIR DE R\$ 199,00

A PARTIR DE TAXAS **0,86%**



DE:
R\$ 54.990

IX35 POR:
R\$ 52.890
SEMINOVOS CLÉLIA



DE:
R\$ 47.990

HB20 S 1.6 PREMIUM POR:
R\$ 45.990
SEMINOVOS IBIRAPUERA



R\$ 47.990

LOGAN EXPRESSION POR:
R\$ 45.990
SEMINOVOS IPIRANGA

CLÉLIA - (11) 3861-7070



AIRCROSS FEEL AUTOMÁTICO
ANO/MOD 2016/2017
PLACA GHB-6407
R\$ 49.990



ONIX 1.0 MPFI JOY 8V
ANO/MOD 2018/2018
PLACA QNV-6307
R\$ 34.990



SANDERO 1.0 12V EXPRESSION
ANO/MOD 2018/2019
PLACA QOF-1095
R\$ 37.490



PRISMA 1.0 MPFI JOY 8V
ANO/MOD 2018/2018
PLACA QOD-7956
R\$ 37.990



ETIOS 1.3 X STANDARD 16V
ANO/MOD 2018/2019
PLACA BCC-3402
R\$ 39.990



ETIOS 1.5 X SEDAN 16V
ANO/MODELO 2018/2019
PLACA QOF-2962
R\$ 47.990

IBIRAPUERA - (11) 5538-1221



TUCSON GLS
ANO/MOD 2012/2013
PLACA FJY-4100
R\$ 39.890



ETIOS HATCH X 1.3
ANO/MOD 2018/2019
PLACA BCC-3879
R\$ 41.490



IX35
ANO/MOD 2017/2018
PLACA GKF-1775
R\$ 93.890



LOGAN EXPRESSION SCE 1.6
ANO/MOD 2018/2019
PLACA QOE-6651
R\$ 42.990



C4 LOUGE THP EXCLUSIVE
ANO/MOD 2013/2014
PLACA OWM-0045
R\$ 42.890



SANDERO EXPRESSION SCE 1.0
ANO/MOD 2018/2019
PLACA QOK-2967
R\$ 37.490

IPIRANGA - (11) 3274-6110



ETIOS HT X 1.3
ANO/MOD 2018/2019
PLACA BCC-3039
R\$ 39.990



PAJERO TR4 AUT. 4X2
ANO/MOD 2014/2015
PLACA FVS-2167
R\$ 44.990



SANDERO GT LINE
ANO/MODELO 2016/2017
PLACA FTC-0687
R\$ 42.990



208 ALLURE AUT
ANO/MOD 2016/2017
PLACA FZV-0996
R\$ 43.990



I30 1.8 AUT
ANO/MOD 2015/2016
PLACA FUS-7245
R\$ 64.990



ARGO DRIVE 1.0
ANO/MOD 2018/2018
PLACA QOI-1674
R\$ 40.990



CLÉLIA
Rua Clélia,
1.000
Vila Romana
(11) 3861-7070

IPIRANGA
Av. Ricardo Jafet,
745
Ipiranga
(11) 3274-6125

IBIRAPUERA
Av. Pavão,
1.005
Moema
(11) 5538-1221

BERRINI
Av. Morumbi,
7.554
Vila Cordeiro
(11) 5501-8000

BRÁS LEME
Av. Braz Leme,
410
Casa Verde
(11) 3855-6150

CEASA
Av. Dr. Gastão
Vidigal, 1595
Vila Leopoldina
(11) 3643-5700

COLOMBIA
Rua Colombia, 652
Jardim America
(11) 3894-4000

PERDIZES
Av. Sumaré,
1.221
Paradizos
(11) 3803-5900

RAPOSO
Rod. Raposo
Tavares km 14 s/n
Butantã
(11) 3732-2040

TATUAPÉ
R. Serra do Japi,
1.249
Tatuapé
(11) 2076-6700

VILA GUILHERME
Av. Joaquina
Ramalho, 98
Vila Guilherme
(11) 2218-8900

VILA MARIANA
Av. Prof. Noé
Azevedo, 38
Vila Mariana
(11) 5908-8877

GUARULHOS
Av. Lino
Antônio
Nogueira, 10
(11) 2461-8000

CAOASEMINOVOS.COM.BR

1. Taxa a partir de 0,86% condição válida para veículo Logan Expression 1.6 SCE 1.000 18/19, no valor de R\$ 45.990,00 (à vista) ou financiado com entrada de 50% (R\$ 22.995,00) e saída em 12 parcelas de R\$ 2273,51, taxa de 0,862% a.m. e 10,97% a.a., mais TC/Tarifas de R\$ 2.300,00 (Financiadora Alfa S/A), primeira parcela para agosto/2019, no valor total financiado R\$50.277,18. Condição válida para veículos modelo/ano a partir de 2016/2016. Consulte condições para demais modelos e versões. 2. condição válida para veículo Logan Expression 1.6 SCE 1.000 18/19, no valor de R\$ 45.990,00, (à vista) ou financiado com entrada de 50% (R\$22.995,00) e saída em 24 parcelas de R\$ 1.298,13 taxa de 1,45% a.m. e 18,87% a.a., mais TC/Tarifas de R\$ 2.300,00 (Financiadora Alfa S/A), com primeira parcela para Dezembro/2019, no valor total financiado R\$ 54.150,34. Condição válida para veículos modelo/ano a partir de 2016/2016. 3. Entrada no cartão de crédito em 10 vezes sem juros, limitada a 20% do valor da venda ou R\$ 10.000,00. Condição válida para qualquer modelo anunciado e mediante aprovação do cartão de crédito. Consulte condições para demais veículos, modelos e versões. 4. Troca com troca: valor limitado de até R\$ 50.000,00 - condição válida mediante análise de viabilidade e avaliação prévia pela concessionária, aprovada por laudo pericial, com prazo de 7 (sete) dias úteis para devolução do valor da entrega do veículo. 5. Primeiras 12 Parcelas fixas a partir de R\$ 199,00; Condição válida para veículos a partir de R\$ 43.000,00 e modelo/ano a partir de 2016/2016. Entrada de no mínimo 30% do valor do veículo, as primeiras 12 parcelas fixas de R\$ 199,00 e saldo financiado em 24 meses, sendo as parcelas residuais (13ª a 24ª parcelas) a partir de R\$ 1.800,00, taxa de juros de 1,35% a.m. e 17,47% a.a., mais TC/Tarifas de R\$ 2.300,00 (Financiadora Alfa S/A). Taxas de juros e parcelas são variáveis de acordo com o valor residual financiado; consulte demais condições de financiamento junto às Concessionárias CAO A Seminovos. Sujeita a análise e aprovação do crédito e demais condições do produto vigentes no data do contratoção. Preços e taxas poderão sofrer alterações sem prévio aviso em função das mudanças do mercado. As operações de crédito estão sujeitas a cobrança de IOF e Tarifa de Cadastro, que serão incluídas no CET. O CET - Custo Efetivo Total - irá variar de acordo com os valores, prazos e demais condições escolhidas pelo cliente e será informado antes da contratação. Consulte outras condições de financiamento. Veículo mediante disponibilidade, favor verificar o loja em que o veículo está exposto. Compramos o seu veículo usado mesmo alienado a partir do ano 2014, modelo popular. As informações estão sujeitas a modificação sem prévio aviso. Ofertas válidas até 07/07/2019 ou enquanto durarem os estoques. Promoções não cumulativas. Imagens meramente ilustrativas.



Brasil vence a Argentina e vai à final da Copa América

Com gols de Gabriel Jesus e Firmino, a seleção brasileira derrotou a Argentina de Messi por 2 a 0 e vai disputar a final, no domingo (7), às 17h, entre o vencedor de Chile e Peru, que jogam nesta quarta (03)

Pág. 06



Alex Silva/AE

Linha 2-Verde do Metrô terá operação especial a partir do próximo sábado

Pág. 04

Governo de SP autoriza obras em 98 creches em vários municípios

Pág. 10

Primeira onda de frio chega à cidade a partir desta 5ª feira

Pág. 11

Ao completar 40 anos, AutoZone abre a 28ª loja no estado de SP

Especial



Governo de São Paulo

03.Jul 28°

Máxima
17°
Mínima

ENCOBERTO 10%

Amanhã
04.Jul 20°Máxima
17°
Mínima

CHUVA 70%

LOTERIAS

Deu sorte hoje?

Mega Sena

Concurso nº 2164
29/06/2019
16 - 17 - 25 - 47 - 48 - 58

Lotofácil

Concurso nº 1834
01/07/2019
02 - 05 - 06 - 08 - 12
13 - 14 - 15 - 17 - 18
19 - 20 - 21 - 22 - 23

Lotomania

Concurso nº 1983
02/07/2019
04 - 05 - 10 - 12 - 17
18 - 19 - 24 - 30 - 34
41 - 61 - 66 - 70 - 71
73 - 74 - 81 - 95 - 98

Dupla Sena

Concurso nº 1955
02/07/2019
Primeiro sorteio
01 - 07 - 14 - 15 - 41 - 48
Segundo sorteio
07 - 12 - 22 - 23 - 36 - 40

Federal

Extração nº 05401
29/06/2019

Prêmios Principais

Prêmio Bilhete	Valor (R\$)
1º 16959	500.000,00
2º 5289	27.000,00
3º 31845	24.000,00
4º 39435	19.000,00
5º 45977	18.329,00

[Cena do dia]

Carlos Tristão/AE



Simulado na capital

Movimentação de 1º Simulado de Abandono de Área com evacuação de toda edificação na região do Sesc, no Centro da capital paulista, nesta terça-feira (2). O ponto de encontro foi na praça Oswaldo Cruz

CARTA DO LEITOR

Absurdo. Estou horrorizada com o assassinato do ator Rafael Miguel e dos pais dele por um criminoso de alta periculosidade. Não dá para ficarmos estagnados diante de uma barbaridade dessa. O menino que morreu foi com a família na casa do bandido para falar sobre o namoro dele com a filha do criminoso, e isso mostra a índole do rapaz. A polícia tem que colocar esse louco na cadeia o mais rápido possível.

Aparecida Dias Calixto

Até onde chega a maldade de um ser humano: matar um jovem e seus pais sem motivo, só por maldade e loucura. E que ele não venha falar que perdeu a cabeça que isso não vai colar. Cadeia nele.

Vieira Brito

Acho importante a Prefeitura de São Paulo revitalizar o Vale do Anhangabaú. A nossa cidade precisa ser cuidada com muito carinho, mas pelo investimento de R\$ 80 milhões eu achei um exagero.

Nataly de Andrade Bezerra

Acho que o ministro da Justiça Sergio Moro atirou no próprio pé ao assumir uma vaga no governo Bolsonaro, abdicando de mais de duas décadas como juiz federal. Agora ele vai 'sangrar' até se des-

gastar diante da opinião pública com esse caso do vazamento de suas conversas na época da Lava Jato. Esse Brasil está cada vez mais vergonhoso.

Ernesto Carlos Bezerra

Não devemos crucificar o ex-juiz e atual ministro da Justiça, Sergio Moro nesse episódio do vazamento de conversas entre ele e um procurador. Devemos aguardar que tudo seja apurado com rigor.

Fábio Rodrigues Silva

Os casos de dengue no estado de São Paulo vem amedrontando a todos, principalmente os moradores das cidades do interior. Somente em São José do Rio Preto já foram registrados 21 casos e 12 mortes, tirando a liderança de Bauru. Não consigo entender o que acontece? As campanhas do Poder Público não estão atingindo a todos ou as pessoas ainda tem preconceito de se imunizar. Devemos atender aos chamados do governo a cada campanha para que, no futuro, não termos problemas dentro de casa com a doença.

Edmilson Sales

Envie sua opinião para
gil.campos@freesaopaulo.com.br

[opinião]

Artigo

Coronel Alvaro Camilo
Secretário-Executivo da Polícia Militar

Nossos Bombeiros paulistas!

Nesta semana, mais precisamente dia 2, comemoramos o Dia dos Bombeiros de São Paulo. Fui Comandante-Geral da Polícia Militar, mas, nos primeiros anos de formado, optei por ser bombeiro. Conheço os riscos e as conquistas da profissão tão engrandecedora e, por essa razão, quero parabenizar esses homens e mulheres abnegados, que estudam constantemente e investem forte no treinamento para sempre trabalharem focados no salvamento de vidas.

A atividade do bombeiro é extremamente admirada pela população. Por muitas vezes, o cidadão pensa no bombeiro e logo imagina equipes apagando grandes incêndios, seja em casas ou prédios. Porém, paralelamente a isso, os chamados heróis do fogo, assim como bombeiros de outros Estados, ainda desenvolvem ,ais trabalhos e até mesmo projetos sociais e educativos para ajudar os mais carentes, levando informações e dicas de prevenção. Compartilham seus ensinamentos e agem na prevenção, de certo modo.

Outra forma de ajudar o cidadão é que o bombeiro faz buscas por desaparecidos em tragédias, com o apoio de cães farejadores e prestam socorro às vítimas de acidentes automobilísticos. É importante mencionar que as equipes vão mais além: retiram animais em perigo em rios e córregos e ajudam o cidadão em situações de enchentes. Quantas vezes não passamos nas ruas e vimos esses profissionais à beira de córregos

retirando cachorros prestes a se afogar. Ou então nas vias mais movimentadas ajudam acidentados?

Há casos em que eles levam suas experiências para fora do Estado, como foi na ocorrência de Brumadinho, em Minas Gerais, no começo deste ano, quando houve o rompimento de uma barragem que ocasionou a morte de muitos moradores - grande parte ainda desaparecidos.

À época, logo após as primeiras informações do rompimento da barreira, a região recebeu apoio até das forças militares de Israel. A tropa veio com 130 militares e 16 toneladas de aparelhos, desembarcou no nosso país com o consentimento do presidente e atuou com equipamentos que visavam identificar corpos e pessoas sob a lama que se formou naquele local. Vimos os nossos bombeiros se arastando na lama para salvar pessoas. Um trabalho ali um momento extremamente delicado e os bombeiros paulistas atuaram em parceria. Por essas e outras razões, que são pessoas admiradas e que acumulam ações de sucesso. Parabéns a todos que estão nesta profissão.

Pelo 14º ano consecutivo, a profissão que o brasileiro mais confia, em pesquisa de opinião, publicada na Revista Seleções e feita pelo Data Folha. Isso costuma se amplamente divulgado. São 9 mil homens e mulheres nesta jornada. Todos fazem parte da Polícia Militar de São Paulo e estão prontos, 24 horas, para ajudar quem mais precisa.

**METROVIÁRIOS INFORMAM**

Informe Publicitário

f/MetroviariosSP

/Metroviarios_SP

www.metroviarios.org.br

Filiado à

FENAMETRO
FEDERAÇÃO NACIONAL DOS METROFERVIÁRIOS

Linhas 4 e 5

Linhas privatizadas têm panes e condições precárias

"Privatiza que melhora", como dizem alguns, é uma mentira. Apesar de serem mais novas, as linhas privatizadas do metrô apresentam mais falhas, têm menor número de funcionários (diminuindo a oferta de emprego) e colocam a população em risco

Nos últimos dias a Linha 5-Lilás, operada pelo consórcio privado ViaMobilidade, sofreu falhas que acarretaram em paralisações. Na semana passada ocorreram por dois dias seguidos. Em 25/6 as estações Capão Redondo, Campo Limpo, Vila das Belezas e Giovanni Gronchi ficaram fechadas por mais de 10h. Já no dia 26/6, outra falha elétrica prejudicou o funcionamento da linha.

A Linha 5, que percorre a zona sul da capital, foi privatizada em janeiro de 2018 e, após isso, o número de falhas dobrou.

Outro exemplo da ineficiência da privatização ocorre na Linha 4-Amarela. A linha apresenta, em média, mais falhas em relação à quilometragem percorrida nas linhas do metrô público.

Isso ocorre porque os consórcios (todos administrados pela CCR) visam obter lucros ao invés de prestar bons serviços. Para isso, contam com quadro de funcionários extremamente reduzido, expõem trabalhadores a longas jornadas, acúmulos de funções e baixos salários, frequentes práticas de assédio, além de problemas em equipamentos.

Observe que quando ocorrem problemas nas Linhas 4 e 5 a grande mídia e o governo estadual "esquecem" que elas são privadas.

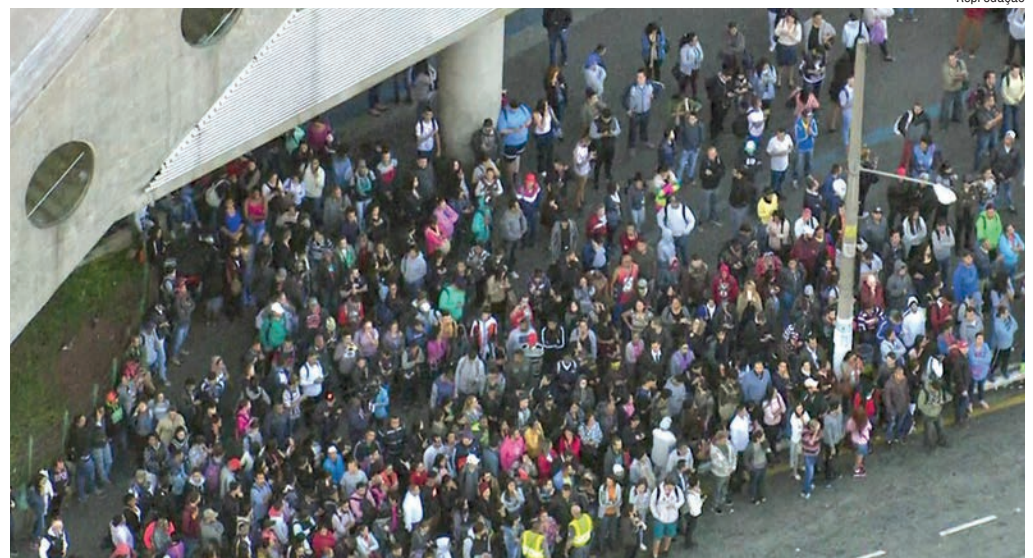

Reprodução

Reflexo da paralisação devido a falhas na Linha 5 – Lilás no dia 25/6

Metrô público: serviço de qualidade

A população aponta o transporte metroviário como o melhor serviço do estado, apesar do desmonte promovido pelos governos nos últimos anos.

Os metroviários trabalham 24h por dia, todos os dias do ano, para atender da melhor maneira possível aos usuários. Esse é o compromisso dos trabalhadores com a população.

Prefeitura de SP quer acabar com a função de cobrador de ônibus

O prefeito Bruno Covas (PSDB) determinou que os novos ônibus que venham a ser colocados em operação não tenham o assento do cobrador. Segundo a nova licitação do transporte coletivo, divulgada no portal *Rede Brasil Atual*, a função do cobrador deve ser extinta nos próximos anos. Existem hoje cerca de 20 mil cobradores.

Covas não tem preocupação social. A nova licitação prevê menos linhas e menos ônibus nas ruas. O desemprego aumentará ainda mais se a função de cobrador for extinta. Além disso, haverá queda na qualidade do serviço público e risco de vida aos usuários, devido ao acúmulo de função do motorista. Além de cobrar as tarifas, os cobradores ajudam no embarque de idosos e deficientes, orientam passageiros e auxiliam o motorista. Só quem ganha com esta medida são as empresas.

Linha 2-Verde terá operação especial para obras na estação Vila Madalena



Governo de São Paulo

Para a continuidade da instalação das portas de plataforma na estação Vila Madalena, da Linha 2-Verde, o Metrô irá implantar uma operação diferenciada entre sábado (6) e o dia 28. Nesse período, os passageiros que embarcam e desembarcam nas estações Vila Madalena e Sumaré precisarão trocar de trem na estação Clínicas para prosseguir viagem em ambos os sentidos. O intervalo entre viagens nas estações Vila Madalena e Sumaré será maior, de 8 minutos.

A transferência de trens é necessária pois uma

das plataformas da estação Vila Madalena ficará interditada para a implantação das portas automáticas, equipamentos que aumentam a segurança

Uma das plataformas da estação Vila Madalena ficará interditada para a implantação de portas automáticas

dos passageiros e do sistema metroviário. Entre as estações Clínicas e Vila Prudente, a operação será normal.

O Metrô escolheu o período de férias escolares para a realização dos serviços justamente para interferir o mínimo possível no cotidiano dos passageiros. A população impactada será de, no máximo, 38 mil passageiros por dia, o que significa menos de 1% da demanda diária total do Metrô de São Paulo.

A instalação de portas de plataforma nas estações permitirá a redução do número de interferências nas linhas de Metrô, aumentando a regularidade da circulação dos trens e, principalmente, a segurança dos passageiros.

Estações das Linhas 1 e 3 serão as próximas com portas automáticas

A melhoria na estação Vila Madalena faz parte do contrato do sistema de sinalização CBTC, cuja implantação está praticamente concluída na linha 2-Verde. As próximas estações que vão receber os equipamentos de segurança neste contrato são: Tucuruvi e Jabaquara, na Linha 1-Azul, com previsão

para 2020; e Corinthians-Itaquera e Palmeiras-Barra Funda, na Linha 3-Vermelha, previstas para o primeiro semestre de 2021.

Em junho, o Metrô assinou outro contrato para a instalação de portas de plataforma em outras 36 estações das linhas 1-Azul, 2-Verde e 3-Vermelha. O investimento

é de R\$ 342 milhões e o prazo de execução de 56 meses. As estações Sacomã, Tamanduateí e Vila Prudente (Linha 2-Verde); Vila Matilde (Linha 3-Vermelha); Adolfo Pinheiro (Linha 5-Lilás); e todas da Linha 4-Amarela e da Linha 15-Prata já contam com o sistema de segurança.

PRF prende garota de 18 anos no interior de SP com 16 mil comprimidos de ecstasy

A Polícia Rodoviária Federal (PRF) prendeu nesta segunda-feira, 1, em flagrante, uma jovem de 18 anos que carregava 16.250 comprimidos de ecstasy. O ônibus no qual a mulher estava havia saído de Curitiba com destino a Goiânia e foi abordado por agentes da PRF no km 525 da rodovia Régis Bittencourt, em Barra do Turvo.

A droga estava dividida em 10 pacotes e valeria cerca de R\$ 812,5 mil, segundo a PRF. Os policiais decidiram verificar a bagagem da passageira após perceberem que ela estava nervosa com a abor-

dagem, informou a Polícia Rodoviária Federal.

Segundo a PRF, a jovem, que completa 19 anos nesta terça-feira, 2, disse que não sabia o que estava transportando. Após o registro da prisão, a moça foi recolhida ao sistema carcerário da região. A pena para o crime de tráfico de drogas pode chegar a 15 anos de reclusão, informou a PF.

Em 2019, somente na região do Vale do Ribeira, a PRF já apreendeu mais de 460 quilos de cocaína, avaliados em pelo menos R\$ 9,2 milhões.

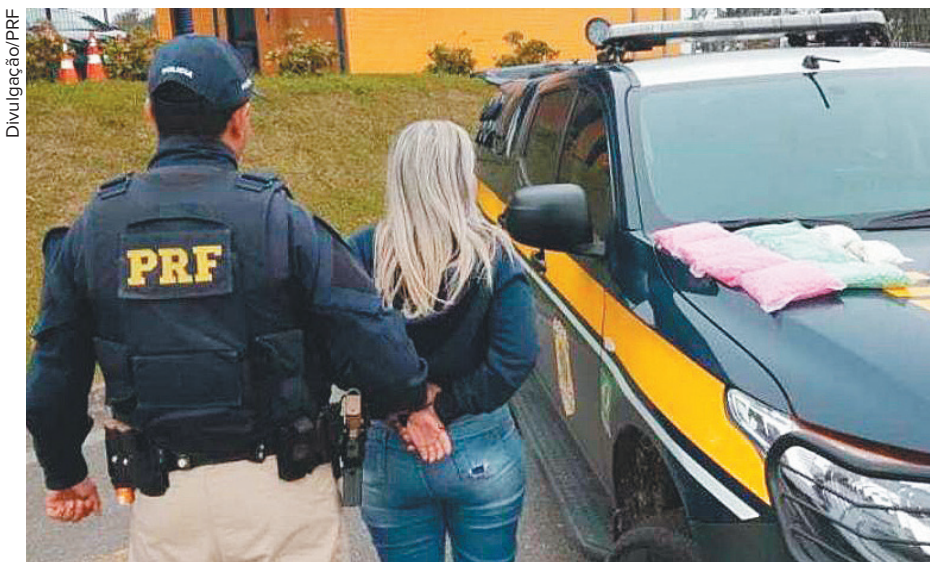

Divulgação/PRF

Prefeitura de SP lança novo indicador para a Educação

A Prefeitura de São Paulo lança nesta quarta-feira, 3, um indicador de qualidade para escolas da rede municipal e quer usá-lo como um dos critérios para pagamento de bônus a professores.

O Índice de Desenvolvimento da Educação Paulista (Idep) avaliou que, em média, o rendimento dos estudantes é de 4,9 nos anos iniciais do ensino fundamental (do 1.º ao 5.º ano) e de 4,7 nos anos finais (do 6.º ao 9.º ano), em uma escala de 0 a 10. A meta é elevar as médias até 2021 para 6 e 5,5, respectivamente.

1º ARRAIÁ DO COMPLEXO TATUAPÉ

NO ESTACIONAMENTO DESCOBERTO

...G4...



BRINCADEIRAS, BEBIDAS, COMIDAS TÍPICAS E SUPERSHOWS:

SEXTA-FEIRA: 5/7

16 às 22h: **DJ**

19h30: **Reinaldo**

SÁBADO: 6/7

12h: **DJ**

16h: **Erikka Rodrigues**

17h30: **Aulão de Forró**

18h30: **Blitz - Transcontinental**

19h30: **Circuladô de Fulô**

20h30: **DJ**

DOMINGO: 7/7

12h: **DJ**

14h30: **Pagode & Resenha**

16h: **Blitz - Transcontinental**

17h: **Samprazer**

18h30: **Quadrilha/DJ - Transcontinental**

**NO SHOPPING METRÔ TATUAPÉ
ENTRADA GRATUITA**

Complexo Tatuapé



Duas vezes mais shopping

Interligado à estação Tatuapé do Metrô



Fotos: Gledston Tavares/AE



Brasil segura Argentina, ganha por 2 a 0 e vai à final da Copa América

Jogar no Mineirão não é problema para o Brasil. É perigo, sim, para a Argentina. A seleção brasileira foi eficiente, contou com a sorte quando precisou e bateu a equipe de Lionel Messi por 2 a 0, nesta terça-feira, para garantir vaga na final da Copa América. Pela segunda vez em menos de três anos os argentinos vieram para Belo Horizonte e vão

embora com derrota.

O time de Tite levou duas bolas na trave (uma em cada tempo), deu espaço excessivo para Messi e foi dominado durante boa parte do jogo. No entanto, teve a favor o brilho de jogadas individuais e o equilíbrio defensivo para sacramentar a volta à final da Copa América depois de 12 anos. A próxima parada agora é no domin-

go, contra Peru ou Chile, que decidem a outra vaga nesta quarta-feira, em Porto Alegre.

A semifinal desta terça começou disputada, aguerrida e com muitas faltas. Inflamados pela cantoria das torcidas durante os hinos, os jogadores exageraram na força das divididas. Os times se estudaram nos primeiros minutos, em busca de um

encaixe. Casemiro grudou em Messi, Philippe Coutinho era vigiado por De Paul e a partida era travada. Embora com menos posse de bola, a Argentina deu o primeiro susto, em um chute de Paredes.

O Brasil tocou a bola com paciência e saiu na frente após Daniel Alves desequilibrar. Foram dois lindos dribles até a bola chegar na ponta para Ro-

berto Firmino cruzar para a área. Gabriel Jesus só tirou do goleiro Armani para abrir o placar, aos 18 minutos. A torcida cantou animada no Mineirão, confiante e livre do sufoco de ver a agonia de um 0 a 0 se arrastar por muito tempo.

Mas logo depois quem começou a dominar o jogo foi a Argentina. Messi passou a ditar o ritmo

pelo lado direito, pois recebia a bola com liberdade e encontrava sempre com quem tabelar. Aos 29 minutos, o camisa 10 cobrou uma falta para Agüero acertar o travessão e deixar o Mineirão em apuros. O lance fez o time argentino crescer e ficar muito perto do empate. Acuados, os brasileiros ficaram à espera do fim do primeiro tempo.

MELHORE A QUALIDADE DA SUA VIDA SEXUAL

MedicalMen
SAÚDE SEXUAL MASCULINA

RETORNOS PROGRAMADOS E SIGILO ABSOLUTO

TRATAMENTOS

Disfunção Erétil
Ejaculação Precoce
Falta de Libido
Reposição Hormonal

(11) 97220-8001
(11) 3129-4303

www.medicalmen.com.br

Médico Responsável:
Dr. Chen Shue Hone - CRM 109934

No intervalo, Bolsonaro desce ao gramado cumprimentar torcedores

No intervalo, o presidente Jair Bolsonaro desceu ao gramado para cumprimentar torcedores enquanto o técnico Tite mexia na equipe e deu lugar a Willian. A alteração foi para fazer o time ter mais chegada pelo lado esquerdo e não só na direita. Uma tentativa boa, porém insuficiente para solucionar o problema chamado Messi. O camisa continuava a incomodar bastante.

A cada participação dele no jogo, uma horda de brasileiros tentava recuperar a bola de forma desespera-

da. A Argentina encontrava espaços no segundo tempo, inclusive com uma liberdade absurda para Messi. O camisa 10 teve a comodidade de entrar na área aos 11 minutos e acertar a trave. A Argentina era melhor no jogo e ousou minutos depois, ao colocar Di María e ganhar mais um atacante.

O Brasil estava dominado pelo adversário, sem saída de jogo, como se fosse um boxeador nas cordas. Quando o empate parecia perto e o time aparentava cansaço novamente Gabriel Jesus resolveu. Aos 25 minutos, ele puxou so-

zinho um contra-ataque, enfrentou três argentinos e só rolou para Firmino completar. Os 2 a 0 premiaram a eficiência, mas não o domínio de quem estava melhor no jogo.

A partida ficou ainda mais faltosa no fim. O Brasil demonstrou cansaço, amenizado somente pelos gritos de "olé" e de "eliminado" vindos da torcida. Abatidos, os argentinos viram o quanto a seleção brasileira pode ser eficiente e fatal. Aliviada, a seleção brasileira passa por mais um jogo sem sofrer gol e se aproxima do título.

SP contra o sarampo: dia D dobra número de doses aplicadas

No último sábado (29), a Secretaria Municipal da Saúde (SMS) de São Paulo realizou o Dia D de Mobilização Municipal contra o sarampo. Foram aplicadas 25.307 doses da vacina SCR (45,4% do total de doses aplicadas desde 10 de junho) no público-alvo de 15 a 29 anos e 3.013 doses da vacina febre amarela.

William Moreira/AE



Foi um sábado de muita prevenção e saúde por todas as 464 UBS da capital, além de vários postos volantes que também atenderam e vacinaram todos que estavam com a caderneta desatualizada para a vacina tríplice viral (sarampo, caxumba e rubéola).

Desde o dia 10 de junho até 1º de julho, o município de São Paulo aplicou 55.706 doses da vacina tríplice viral, sendo 47.613 doses (85,5%) na popu-

lação de 15 a 29 anos e 8.093 doses (14,5%) em profissionais da saúde. O sarampo é uma doença altamente contagiosa e pode levar à morte. A vacina tríplice viral, que protege contra o sarampo, a caxumba e a rubéola é a única forma de prevenir a ocorrência destas doenças na população e comprovadamente eficaz em

cerca de 97% dos casos.

Em 2019, foram 123 casos confirmados no Brasil, até 15 de junho. Na capital paulista, há 32 casos confirmados de sarampo, sendo 8 importados e 24 em fase de investigação quanto ao provável local de infecção. Não há registros de morte causada por sarampo na cidade.

PROCESSO SELETIVO

EBRAMEC 2019/2



Pedagogia

Filosofia

Recursos Humanos
Presencial e EAD

Estética e Cosmética
com destaque em Medicina Chinesa

Gestão Comercial

INSCRIÇÕES ABERTAS
www.ebramec.edu.br



(11) 2662-1713 (11) 97504-9170

Inverno pouparfarma

Promoções válidas de 03/07/2019 a 06/07/2019 ou enquanto durarem os estoques.

DORFLEX
36 comprimidos



de R\$ 19,25 por
R\$ 13,99

FRALDA MILI JUMBINHO
Diversos tamanhos e unidades



de R\$ 17,90 por
R\$ 12,90

NEOSORO INFANTIL 30ML



de R\$ 8,82 por
R\$ 4,89

Parcele em até **3x SI JUROS**

Nas compras acima de R\$ 80,00*

pouparfarma

Imagens meramente ilustrativas. Alguns produtos não estão disponíveis em toda a rede. Para mais informações, consulte a loja mais próxima. Ofertas válidas para lojas Pouparfarma no estado de São Paulo, exceto nas cidades de: Santos, Guarujá, Praia Grande, São Vicente, Cubatão, Bertioga, Itanhaém, Mongaguá e Registro. **NEOSORO INFANTIL (CLORETO DE BENZALCONIO, CLORETO DE SODIO)** | Reg. MS: 1046503030019 | indicado para descongestionar o nariz e diluir a secreção nasal e no tratamento auxiliar das rinites que acompanham gripes e resfriados. **NEOSORO INFANTIL É UM MEDICAMENTO. SEU USO PODE TRAZER RISCOS. CONSULTE O MÉDICO E O FARMAÉUTICO. LEIA A BULA.** **DORFLEX (DIPIRONA SÓDICA, CITRATO DE ORFENADRINA, CAFÉINA)** | Reg. MS: 1130001830132 | indicado no alívio da dor associada a contraturas musculares, incluindo dor de cabeça tensional. Possui ação analgésica e relaxante muscular. **DORFLEX É UM MEDICAMENTO. SEU USO PODE TRAZER RISCOS. CONSULTE O MÉDICO E O FARMAÉUTICO. LEIA A BULA.** *Consulte cartões em loja.

GRUPO
SOMAR
AUTOMÓVEIS
www.somarautomoveis.com.br

*** Toda loja
sem entrada**



J2 1.4
completo 2014 Sem entrada
R\$ 599,00 Parcelas



Agile flex
completo 2014 Sem entrada
R\$ 799,00 Parcelas



Palio Weekend T
Completa 2013 Sem
R\$ 699,00

Credibilidade e seriedade é a nossa marca.

Mais de 50 anos realizando negócios saudáveis com nossos clientes.

ÓTIMA APROVAÇÃO PARA AUTÔNOMOS E SCORE BAIXO



Logan Authentic
2008 Sem entrada
R\$ 499,00 Parcelas



408 allure
mecânica 2012 Sem entrada
R\$ 749,00 Parcelas



Uno Vivace 1.0
2016 Sem entrada
R\$ 599,00 Parcelas



Classic Ls
Completo 2012 Sem entrada
R\$ 599,00 Parcelas



208 1.5 active
mecânico 2014 Sem entrada
R\$ 799,00 Parcelas



Doblo Cargo 1.4
2013 Sem entrada
R\$ 799,00 Parcelas



Prisma 1.0 LT flex
completo 2015 Sem entrada
R\$ 799,00 Parcelas



Livina X-Gear 1.8
automotiva 2012 Sem entrada
R\$ 799,00 Parcelas



ETIOS SEDAN 1.5
COMPLETO 2014 Sem entrada
R\$ 849,00 Parcelas



Fox 1.0 flex
Completo 2013 Sem entrada
R\$ 799,00 Parcelas



Freemont autom
completa 2012
R\$ 46.900,00



Ka 1.0
completo 2018 Sem entrada
R\$ 899,00 Parcelas

Ap
opo
Tra
a
p
30

Estamos localizados em 4 pontos de vendas, oferecendo comodidade e agilidade para receber nossos clientes:

Zona Leste:

Av. João XXIII, 1250 - Vila Formosa - SP

(11) 4750-2000  **(11) 94007-1496**

* Sujeito aprovação de crédito, Iac e Iof não incluso

Zona Leste:

Av. Prof. Luiz Ignácio Anhaia Melo, 4332 Jd. Independência SP

(11) 4750-2626  **(11) 94000-6059**

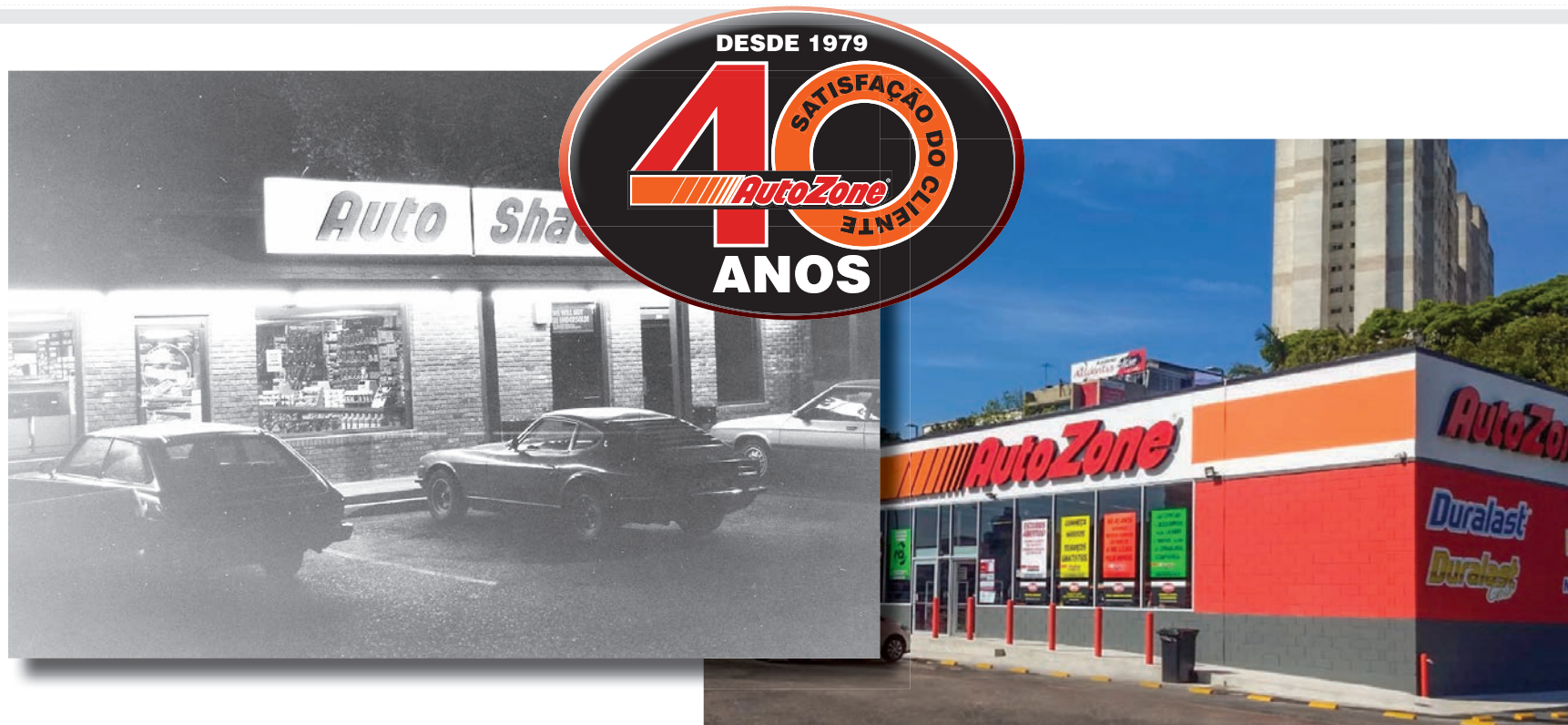

AutoZone completa 40 anos com 28 lojas no estado de SP

Em 1979, surgiu no estado de Arkansas (EUA), a gigante mundial de peças e acessórios, que possui mais de 6 mil lojas no território americano e na América Latina, e que chegou ao Brasil em 2012, já contando com quase 30 unidades Pág. 6

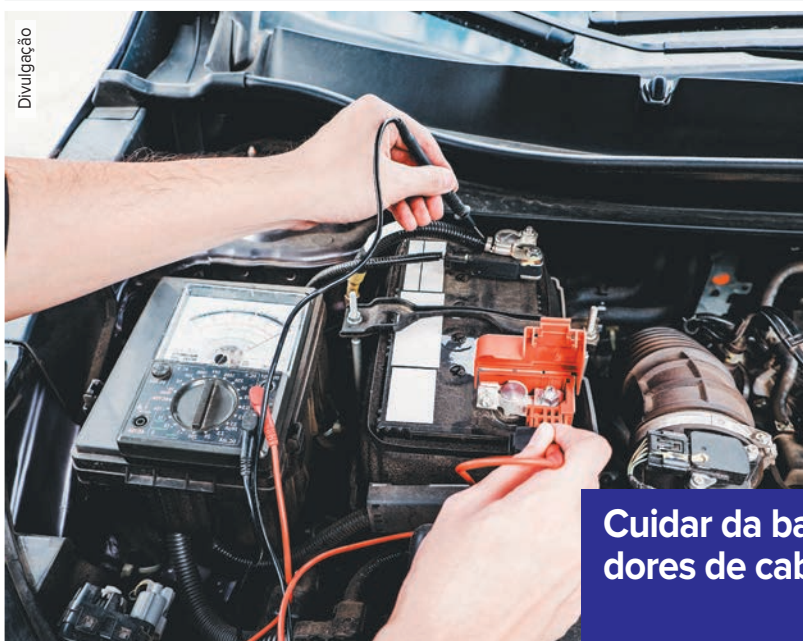

Teste e recarregue a bateria do seu veículo sem por a mão no bolso na AutoZone

Pág. 2

Curta os passeios e trilhas de moto, mas não esqueça da proteção e segurança

Pág. 4

Cuidar da bateria no inverno é evitar dores de cabeça e prejuízo financeiro

Pág. 2

Vai viajar? Conheça o checklist completo do seu veículo

- | | |
|---|---|
| <input type="checkbox"/> - Suspensão
(amortecedores, molas, bandejas e pivôs) | <input type="checkbox"/> - Motor
(correias e tenso-nadores) |
| <input type="checkbox"/> - Freios
(discos e pastilhas) | <input type="checkbox"/> - Alimentação
(bomba de combustível e bicos injetores) |
| <input type="checkbox"/> - Ignição
(bateria, bobina, cabos de vela e velas) | <input type="checkbox"/> - Lubrificação
(óleo e filtros) |
| <input type="checkbox"/> - Refrigeração
(radiador e bomba de água) | <input type="checkbox"/> - Direção
(barras axiais e terminais de direção) |

Cuide da bateria do veículo e não passe apuros nesta época de frio

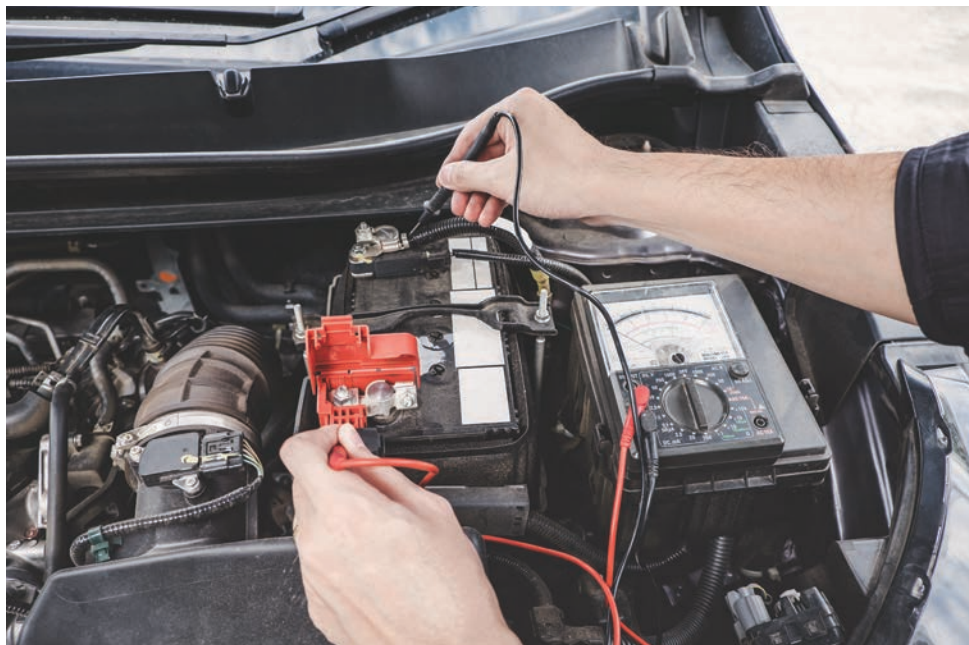

Fotos: Divulgação

Todo inverno é assim: aumenta o frio e, com ele, começam a surgir pequenos problemas na parte elétrica do veículo que 'sofre' com a estação mais gelada do ano. A bateria é um dos itens mais prejudicados neste período. E é, principalmente, pela manhã, que o motorista sente na pele e, muitas vezes no bolso, o desgaste deste item.

É bom lembrar que a função da bateria é, unicamente, armazenar carga para fazer o carro funcionar a

partir de uma corrente elétrica, que é gerada quando é realizada a conexão entre os terminais positivos e negativos.

Então, sempre que a bateria é usada a uma temperatura baixa, menos corrente é produzida e isso faz com que se exija mais dela. Nesse momento, surgem os problemas, especialmente se ela já estiver desgastada, pois a bateria não cumprirá sua função que é segurar carga e enviar corrente para o carro. Assim tem início o 'engasgo' do motor

e a falta de paciência do motorista.

A durabilidade de uma bateria é em média de 3 a 4 anos, mas pode cair pela metade se o dono não tiver alguns cuidados básicos que podem amenizar a situação. É preciso sempre manter o sistema elétrico do veículo funcionando regularmente, observando as condições da bobina, dos cabos de velas e as velas de ignição. Revisar periodicamente esses itens evita dores de cabeça e prejuízos financeiros.

Veja dicas para manter o bom funcionamento



1 – Antes de ligar o veículo, é importante desligar todos os acessórios, isso inclui o rádio, as luzes e o aquecedor, pois assim vai ajudar a maximizar o potencial do arranque;



2 – Gire a chave para iniciar a marcha do motor, mas não tente por mais de 6 segundos, pois isso poderá provocar um sobreaquecimento. Se o motor não "virou", espere uns dois minutos antes de tentar novamente, pois isso dá tempo da bateria se recuperar em nível de carga;



3 – Se o motor de arranque não fizer qualquer movimento de rodar o motor, significa

que a bateria possa estar descarregada. Neste caso, é correto fazer uma transferência de carga de outra bateria e, posteriormente, efetuar a sua troca. Não é recomendado o famoso "tranco" para fazer o carro pegar, pois isso pode provocar avarias mecânicas na transmissão e no motor.



4 – Tenha cuidado especial com os terminais da bateria, pois eles são fundamentais para manter a saúde da bateria do carro em ordem, portanto, é recomendado que o motorista adote medidas, como utilizar capinhas protetoras, para minimizar o contato com objetos metálicos que podem causar faíscas ou, até mesmo, um curto-circuito.

Teste e recarregue sua bateria sem gastar nada na AutoZone

Todas as unidades da **AutoZone** no estado de São Paulo oferece teste e recarga gratuita de sua bateria, com o apoio de um AutoZoner, profissional altamente qualificado, que dará todo o suporte necessário e tirar as dúvidas do motorista.

Se a bateria estiver apenas descarregada, ele poderá carregá-la totalmente e, também, sem nenhum custo. Mas se ela estiver danificada, a **AutoZone** disponibiliza marcas de qualidade. Tenha sempre em mãos o endereço da **AutoZone** mais próxima de sua casa.



Bateria Duralast Gold e o protetor de terminais AGF



Somente na **AutoZone**, você encontra a bateria Duralast Gold, com 24 meses de garantia, e que garante o melhor custo-benefício.

Também é importante adquirir o Protetor de

Terminais de Baterias AGF, que previne a formação de zinabre, a camada de cor verde que impede a passagem de corrente elétrica, ocasionando falhas.



Esta é uma publicação da **PP7 COMUNICAÇÃO VISUAL**
CNPJ: 048454580001-00 - Rua Thomas Deloney, 105,
Chácara Sto. Antonio - Tel: (11) 5105-0707 - São Paulo, SP **PP7**

AutoZone®

PEÇAS E ACESSÓRIOS

Nº 45

ZONA DE PROMOÇÕES

**COLA DE SILICONE NEUTRO OXIMICO
PRETO 70G**



**TEK
BOND**

**POR APENAS
R\$ 20,95
CADA**

**TAPETE STRATUS UNIVERSAL
BRB 4 PEÇAS**



**POR APENAS
R\$ 55,95
CADA**

FILTRO DE ÓLEO



PSL619

**A PARTIR DE
R\$ 13,95
CADA**

**CAPA PROTEFACE PARA AUTOMÓVEIS
TAMANHOS P, M E G**



0028 / 10222 / 10223

**POR APENAS
R\$ 55,95
CADA**

**CENTRAL MULTIMÍDIA ENVOLVE
FIT 7" BLUETOOTH**



- 1" Tela LCD de 7" touch
- Memória para 18 estações
- Rastreie as estações com melhor sinal
- Entrada para câmera de ré

**ECONOMIZE
R\$ 50**
**DE R\$ 549,95 POR
R\$ 499,95
CADA**

**LÍQUIDO PARA RESERVATÓRIO DE
LIMPADOR DE PARABRISAS 4L**



PEAK

- AUMENTA A DURABILIDADE DAS PALHETAS
- MANTEM O PARABRISA SEMPRE LIMPO

**ECONOMIZE
R\$ 7**
**DE R\$ 18,95 POR
R\$ 11,95
CADA**

**STOP CHEIRO NEW FRESH CARRO
NOVO 60ML**



LUXCAR

**DE R\$ 15,95 POR
R\$ 14,95
CADA**

**LÂMPADAS PARA FAROL
OSRAM**



**MODELO H4
64193-01B
A PARTIR DE
R\$ 24,95
CADA**

**MODELO H7
64210-01B
A PARTIR DE
R\$ 34,95
CADA**

**RESTAURADOR DE PLÁSTICOS
RESTAURAX 500ML**



VONIXX
Ceras • Limpadores • Polidores

RENOVA E DÁ BRILHO.

**ECONOMIZE
R\$ 3**
**DE R\$ 32,95 POR
R\$ 29,95
CADA**

ACESSÓRIOS PARA CELULAR



i2GO

**POR APENAS
R\$ 29,95
CADA**

ÓLEO SINTÉTICO 6100 5W30 1L



MOTUL

**POR APENAS
R\$ 30,95
CADA**

**TINTA SPRAY PARA
ENVELOPAMENTO 312G**



RUST-OLEUM

**ECONOMIZE
R\$ 9**
**DE R\$ 45,95 POR
R\$ 36,95
CADA**

PARCELAMOS EM ATÉ 6X

CONDIÇÕES VÁLIDAS SOMENTE PARA CARTÃO DE CRÉDITO.

até R\$ 99,99.....	1X
R\$ 100,00 à R\$ 149,99.....	2X
R\$ 150,00 à 199,99.....	3X
R\$ 200,00 à R\$ 249,99.....	4X
R\$ 250,00 à R\$ 299,99.....	5X
acima de R\$ 300,00.....	6X

**NOSSOS SERVIÇOS
GRATUITOS**

VERIFIQUE A DISPONIBILIDADE DE NOSSOS AUTOZONERS

**SCANNER
AUTOMOTIVO**



**TESTE & RECARGA
DE BATERIA**



**INSTALAÇÃO DE
PALHETA • CALHA DE CHUVA • LÂMPADAS**



Passeios e trilhas requerem proteção, segurança e revisão antes de pegar a estrada



Período de férias com um friozinho batendo no rosto. A sensação de liberdade aumenta nos passeios e trilhas que podem ser curtidos so-

bre duas rodas. Mas antes de pegar a estrada, o primeiro pensamento que se deve ter é com a segurança e, depois, fazer uma revisão na moto

para que a aventura não fique pelo caminho.

Na questão de segurança, devem ser levados em consideração botas, joelheiras, co-

toveleiras, camisas, luva, colete, capacete, óculos e uma mochila de hidratação, itens considerados básicos. Quando se fala em proteção, é



importante verificar o aparador de linhas (ou antenas “corta-pipa”), faixas reflexivas e protetor de pernas (ou “mata-cachorro”).





Depois de verificar esses itens e a revisão da moto (ver check-list), basta escolher o destino. Um dos mais procurados é o Caminho do Sol, roteiro que fica no estado de São Paulo entre as cidades de Santana de Parnaíba e Águas de São Pedro, passando por Pirapora do Bom Jesus, Cabreúva, Itu, Salto, Elias Fausto, Capivari, Mombuca, Arapongas, Piracicaba, e Artemis, totalizando 241 km.



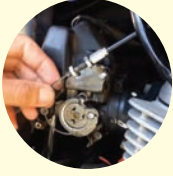

Originalmente, este caminho, criado por

José Palma, foi inspirado no Caminho de Santiago de Compostela, e tinha como objetivo principal receber peregrinos caminhantes.

Mas outros destinos são procurados em São Paulo pelos motociclistas e amantes da estrada, como Embu das Artes (distante 30 km da capital), Águas de São Pedro (distante 180 km), Boituva (10km), Campos de Jordão (167 km), Guarujá (87 km), Juquitiba (75 km), Paranapiacaba (71 km), São Roque (60 km), Santos (72 km), Vinhedo (81 km), Pedreira (130 km), Itu (100 km), Holambra (130 km), Maresias (180 km) e Atibaia (86 km).

Check-list da moto

<input type="checkbox"/>	Pastilhas e lonas de freio	
	Velas e filtro de ar	<input type="checkbox"/>
<input type="checkbox"/>	Óleo do motor	
	Cabos da embreagem, freio e acelerador	<input type="checkbox"/>
<input type="checkbox"/>	Bateria	

<input type="checkbox"/>	Rolamentos da roda	
	Kit coroa, pinhão e corrente	<input type="checkbox"/>
<input type="checkbox"/>	Pneus	
	Vela de ignição	<input type="checkbox"/>
<input type="checkbox"/>	Suspensão	

Zona de Motocicletas oferece linha de produtos específicos



As unidades da **AutoZone** oferecem uma linha de produtos específicos para motos. De capacetes a limpadores de viseiras, de luvas a marcas de óleo, e vários acessórios com os melhores preços do mercado são encontrados no setor.

Itens de segurança também podem ser adquiridos na Zona de Motocicletas, além do atendimento especializado dos AutoZoners que vão ajudar aos apaixonados por motos na conservação e maior durabilidade do veículo.

MOTOCICLETA

DICA AZ:

Para maior vida útil da relação da sua moto, mantenha a corrente limpa e lubrificada, prevenindo também a corrosão da coroa e pinhão.

CAPACETE NEW LIBERTY THREE



POR APENAS
R\$ 95,95
CADA

BATERIA PARA MOTO 5BS



PRONTA PARA USO ATIVADA E TESTADA NA FRÁBRICA.

ECONOMIZE
10

DE R\$ 119,95 DE
R\$ 109,95
CADA

BAÚ DE PLÁSTICO INJETADO BRANCO PARA MOTO 80L



POR APENAS
R\$ 159,95
CADA

LÂMPADA LED H4 6000K 12V35W



POR APENAS
R\$ 83,95
CADA

MOTOR

DICA AZ:

O óleo de motor além de lubrificar, limpa as superfícies internas do motor, discipa o calor e garante uma boa performance. Respeitando sempre a quilometragem de troca e a viscosidade recomendada pelo fabricante.

RADIADOR LINHA GM SEM AR CONDICIONADO



POR APENAS
R\$ 268,95
CADA

BOMBA D'ÁGUA



POR APENAS
R\$ 69,95
CADA

KIT CORREIA DENTADA LINHA GM



POR APENAS
R\$ 126,95
CADA

JOGO DE PARAFUSOS DE CABEÇOTE



POR APENAS
R\$ 64,95
CADA

IGNIÇÃO

DICA AZ:

Na hora da dar a partida do motor não é bom permanecer com a chave no último estágio da ignição. Com essa atitude, o motor de partida sofre uma espécie de tranco no motor. Quanto maior for a frequência dessa ação, menor será a vida útil da peça.

JOGO DE VELA DE IGNIÇÃO D-POWER



POR APENAS
R\$ 51,80
JOGO

BOBINA DE IGNIÇÃO



POR APENAS
R\$ 146,95
CADA

JOGO DE CABO DE IGNIÇÃO



POR APENAS
R\$ 99,95
JOGO

Gigante mundial de peças e acessórios completa 40 anos

AutoZone, que chegou ao Brasil em 2012, possui mais de 6 mil lojas nos EUA e América Latina

Famosa pelo conceito de faça você mesmo, iniciado em 1979, a **AutoZone** fecha quatro décadas de expansão em marcha acelerada. A gigante americana começou no estado de Arkansas, espalhou-se pelo país, e hoje está presente também no México, em Porto Rico e, desde 2012, no Brasil.

Referência mundial no varejo de peças e acessórios, totaliza mais de seis mil lojas e mais de vinte mil itens à venda, que vão da linha de mecânica, incluindo amortecedores, embreagens e freios, a toda a linha de embelezamento.

Praticamente um hipermercado para quem cuida do carro ou da moto.

Mas o que se tornou marca registrada da

AutoZone, além da ampla gama de opções, foi o estilo de atendimento da rede. Os famosos AutoZoners ficam literalmente à frente do balcão, circulando o tempo todo pelos corredores. São funcionários treinados para ir além do básico, dar o melhor de si para chegar um quilômetro mais longe na satisfação do cliente.

Ninguém sai sem ter o problema resolvido. Seja qual for a necessidade, sempre é possível receber um conselho confiável sobre o produto mais adequado, e ainda contar com serviços gratuitos, como teste e recarga de bateria.

A primeira loja em território brasileiro foi aberta em Sorocaba, e em sete anos já são 28 lojas no país, todas elas no estado de São

Fotos: Divulgação



Paulo, que possui a maior frota de veículos. Tem **AutoZone** na capital, em Jacareí, Indaiatuba, Guarulhos, Osasco, Piracicaba,

Santa Bárbara D'Oeste, Campinas, Taubaté, São Carlos, Salto, Praia Grande, Botucatu, São Bernardo do Campo, Araras, Jaú,

Bauru, Itu, Hortolândia, Atibaia, Paulínia, Carapicuíba, Itapetininga e Guarujá. Comemorando os quarenta anos da empresa,

uma grande campanha de ofertas está sendo veiculada em mídia de massa, como TV aberta, rádio e jornal.



Itapetininga ganha a 28ª loja no estado de São Paulo

A **AutoZone** inaugurou sua 28ª loja no Brasil, na cidade de Itapetininga. Ao todo, já são 21 cidades, todas no estado de São Paulo, com filiais da rede americana, fundada em 1979.

Sorocaba, em 2012, foi o ponto de partida da **AutoZone** em terras brasileiras, e se destacou por ser a loja de número 5.000 em nível mundial. A empresa depois chegou também à capital paulista, Jacareí, Indaiatuba, Guarulhos, Osasco, Piracicaba, Santa Bárbara D'Oeste, Campinas, Taubaté, São

Carlos, Salto, Praia Grande, Botucatu, São Bernardo do Campo, Araras, Jaú, Bauru, Itu, Hortolândia, Atibaia, Paulínia, Carapicuíba e Guarujá.

Atualmente, são mais de seis mil lojas no total, presentes também no México e Porto Rico, popularizando o conceito de faça você mesmo no segmento de peças e acessórios.

Mais de vinte mil itens fazem parte do catálogo, e vão da linha de mecânica, incluindo amortecedores, embreagens e freios, a toda a linha de embelezamento.



SUSPENSÃO

DICA AZ:

Problemas na suspensão geram riscos como, perda de estabilidade e dirigibilidade. Por estes motivos fique atento a ruídos e impactos acentuados. Sempre faça a manutenção preventiva.

<p>AMORTECEDOR DIANTEIRO</p>  <p>NAKATA®</p> <p>SE 30289</p> <p>APLICACIÓN: GM CORSA/MTZ - DE 04/ATE 01 CLASSIC - DE 02 EN DIANTE</p> <p>POR APENAS R\$ 155,95 CADA</p>	<p>MOLA DE SUSPENSÃO DIANTEIRA</p>  <p>Aliperti MOLAS</p> <p>AL178</p> <p>APLICACIÓN: GM CORSA/MTZ - DE 04/ATE 01 CLASSIC - DE 02 EN DIANTE SEM AR COMANDO</p> <p>POR APENAS R\$ 109,95 PAR</p>	<p>KIT BATENTE AMORTECEDOR DIANTEIRO CORSA</p>  <p>BANI</p> <p>9118P</p> <p>APLICACIÓN: GM CORSA/MTZ - DE 04/ATE 01 CLASSIC/ETA 01 DE EN DIANTE</p> <p>POR APENAS R\$ 39,95 CADA</p>
---	--	--

FREIO

DICA AZ:

O mal funcionamento dos freios podem gerar acidentes. Por isso sempre fique atento ai nível do fluido de freio, se o pedal não está baixo ou transmitindo vibrações.

<p>COMBO PAR DE DISCO+ JOGO DE PASTILHAS</p>  <p>Hipper Freios</p> <p>8245</p>	<p>Duralast</p>  <p>Duralast</p>	<p>GOL</p> <p>DISCO DE FREIO VENTILADO HF 87A</p> <p>APLICACIÓN: GOL GS / VOYAGE 1.0 E 1.6 ARO 14 08 EM DIANTE / SAVERO 1.6 2010 EM DIANTE</p> <p>JOGO PASTILHA DE FREIO DIANTEIRA DL216S</p> <p>APLICACIÓN: GOL GS / VOYAGE 1.0 E 1.6 ARO 14 08 EM DIANTE / SAVERO 1.6 2010 EM DIANTE</p> <p>PREÇO DO COMBO R\$ 148,85 COMBO</p>	<p>NEW CIVIC</p> <p>DISCO DE FREIO VENTILADO HF 700A</p> <p>APLICACIÓN: NEW CIVIC 1.8 16V 2006 A 2011</p> <p>JOGO PASTILHA DE FREIO DIANTEIRA DL2080A</p> <p>APLICACIÓN: NEW CIVIC 1.8 16V 2006 A 2011</p> <p>PREÇO DO COMBO R\$ 217,85 COMBO</p>	<p>COROLLA</p> <p>DISCO DE FREIO VENTILADO HF 90A</p> <p>APLICACIÓN: COROLLA TDS 1.8 16V 2008 A 02/2014 / 2.0 16V 2010 A 02/2014</p> <p>JOGO PASTILHA DE FREIO DIANTEIRA DL2220A</p> <p>APLICACIÓN: COROLLA TDS 1.8 16V 2008 A 02/2014 / 2.0 16V 2010 A 02/2014</p> <p>PREÇO DO COMBO R\$ 280,85 COMBO</p>
---	--	--	--	---

DIREÇÃO

DICA AZ:

Não esqueça de verificar todo sistema de direção, o mal funcionamento pode gerar desgaste prematuro dos pneus e perda de dirigibilidade. Fique atento também com o nível do fluido hidráulico, folgas e triplidações no volante;

<p>ÓLEO DE TRANSMISSÃO AUTOMÁTICA LUBRAX ATF TA 1L</p>  <p>LUBRAX</p> <p>ÓLEO HIDRÁULICO TIPO ATF PARA TRANSMISSÕES AUTOMÁTICAS E SISTEMAS DE DIREÇÃO HIDRÁULICA</p> <p>POR APENAS R\$ 21,95 CADA</p> <p>10X0077</p>	<p>JUNTA HOMOCINÉTICA LADO RODA 22x22 DENTES</p>  <p>NAKATA®</p> <p>NAK05-889</p> <p>APLICACIÓN: FIAT STRADA 1.5 / 1.6V / 1.6 16V / 1.3 FIRE - DE 99/ATE 08</p> <p>POR APENAS R\$ 140,95 CADA</p> <p>23110</p>	<p>CAIXA DE DIREÇÃO MECÂNICA SEM PINO</p>  <p>AMPRI</p> <p>MECANISMO DE DIREÇÃO</p> <p>ESPECIALISTA EM DIREÇÃO</p> <p>POR APENAS R\$ 275,95 CADA</p> <p>APLICACIÓN: FIAT UNO SEM PINO - DE 01 EN DIANTE</p> <p>23112</p>	<p>CAIXA DE DIREÇÃO MECÂNICA</p>  <p>AMPRI</p> <p>ESPECIALISTA EM DIREÇÃO</p> <p>POR APENAS R\$ 385,95 CADA</p> <p>APLICACIÓN: GM CORSA/ETA - 08 EN DIANTE</p> <p>23111</p>
--	--	--	---

Duralast Duralast Gold

FREMAX
DISCOS - PASTILHAS - CUBOS

PEAK

LUXCAR

MTE-THOMSON

RADNÃO
AUTOMOTIVE

tecfil
A qualidade que é líder.

BOSCH
Tecnologia para a vida

RODABRILL

Bateria MOURA

MOTUL

TAKAO
SEGURANÇA EM MOTOR

viemar
AUTOMOTIVE

JAHU
BORRACHAS E AUTOPEÇAS

NAKATA

GE

TRAMONTINA

OSRAM

MAGNET MARELLI

RADIEIX

CAF
Produtos Automotivos

ZONA DE PROMOÇÕES

SUPORTE VEICULAR



LUXCAR
POR APENAS
R\$ 29,95
CADA

LÂMPADA DE LED

DIVERSOS MODELOS



AUTOPOLI
A PARTIR DE
R\$ 9,95
CADA

BANQUETA PLÁSTICA DOBRÁVEL

vonder



ANTIDERRAPANTE, DOBRÁVEL
E COM ALÇA PARA TRANSPORTE.
TAM. 450MM
3540045000
DE R\$ 79,00 POR
R\$ 69,95
CADA
ECONOMIZE
10
TAM. 220MM
3540022000
DE R\$ 59,00 POR
R\$ 49,95
CADA

ADITIVO CONCENTRADO AZUL
PARA RADIADOR 1L



RADIEIX
ECONOMIZE
6
DE R\$ 19,95 POR
R\$ 13,95
CADA

JOGO DE CABOS DE TRANSFÊRENCIA DE
CARGA DE BATERIA 300 AMPERES



TRAMONTINA
POR APENAS
R\$ 63,95
JOGO

ADITIVO PARA COMBUSTÍVEL
FLEX ORBI 200 ML



ORBI
QUÍMICA
POR APENAS
R\$ 5,95
CADA

GUARNIÇÃO DE PORTA LINHA RENAULT



JAHU
BORRACHAS E AUTOPEÇAS
CONTÉM BORRACHA
PARA 1 PORTA
POR APENAS
R\$ 47,95
CADA

FAROL DIANTEIRO ONIX E PRISMA



AI
AUTOMOTIVE
IMPORTS
ECONOMIZE
35
DE R\$ 311,95 POR
R\$ 276,95
CADA



- SERVIÇO DIFERENCIADO AO CLIENTE PROFISSIONAL E OFICINAS MECÂNICAS;
- PEÇAS ORIGINAIS COM QUALIDADE ASSEGURADA PELOS MELHORES FABRICANTES DO BRASIL;
- ATENDIMENTO PROFISSIONAL E DIFERENCIADO;
- ESPECIALISTAS PRONTOS PARA OFERECER ORIENTAÇÃO TÉCNICA CONFIÁVEL;
- ÁREA REFRIGERADA, PROJETADA PARA OFERECER AMPLO ESPAÇO DE ATENDIMENTO;
- ESTACIONAMENTO EXCLUSIVO;
- UMA AMPLA COBERTURA E AS MELHORES MARCAS DISPONÍVEIS.

ESTAMOS ABERTOS TAMBÉM AOS DOMINGOS E FERIADOS

CONSULTE HORÁRIOS NO SITE: WWW.AUTOZONE.COM.BR

CONFIRA A LOJA MAIS PRÓXIMA DE VOCÊ

ABOLIÇÃO ☎ 3278-0322	AMOREIRAS ☎ 3272-1474	ARARAS ☎ 3132-1132	ATIBAIA ☎ 4260-0002	BOTUCATU ☎ 3534-3550	BAURU ☎ 3300-0025	GUARAPIRANGA ☎ 3346-8940	GUARULHOS ☎ 2338-3443	HORTOLÂNDIA ☎ 2003-0140	INDAIA TUBA ☎ 3392-5077
INTERLAGOS ☎ 5062-7010	ITU ☎ 2715-7577	JACAREÍ ☎ 3902-1330	JAÚ ☎ 3418-8020	JOAQUINA RAMALHO ☎ 2901-7040	MARECHAL TITO ☎ 3198-1010	OSASCO ☎ 4058-9520	PIRACICABA ☎ 3428-0080	PRAIA GRANDE ☎ 3034-3036	SALTO ☎ 4021-3303
SÃO BERNARDO DO CAMPO ☎ 3198-3230	STA. BARBARA ☎ 3458-3155	SÃO CARLOS ☎ 3368-1940	SOROCABA ☎ 3217-3009	TAUBATÉ ☎ 3624-4330					



CONFIRA NOSSOS ENDEREÇOS

AutoZone

As ofertas são válidas para o período de validade: 03/06/2019 A 04/08/2019, sujeitas à disponibilidade de estoque e às condições e formas de pagamentos vigentes na loja da AutoZone em Abolição, Amoreiras, Araras, Atibaia, Bauru, Guarapiranga, Guarulhos, Hortolândia, Indaialuba, Interlagos, Itu, Jacareí, Jaú, Joaquina Ramalho, Marechal Tito, Osasco, Piracicaba, Praia Grande, Salto, São Bernardo do Campo, Santa Bárbara, São Carlos, Sorocaba e Taubaté na data da compra. Garantimos a quantidade mínima de 2 unidades na loja. Os elementos e imagens utilizados para a produção das fotos deste folheto são meramente ilustrativas. 1 no check-up, 3 itens estão incluídos nos serviços apresentados neste folheto (carga e teste de bateria, scanner de motor e teste de alternador). Os serviços são gratuitos e não estão condicionados à instalação e aquisição de produtos na loja AutoZone. As ofertas são válidas somente para os produtos cujo código aparece mencionado ao lado de sua imagem ilustrativa. O preenchimento de nossos serviços gratuitos está sujeito à disponibilidade de nossos AutoZones e ao modelo do veículo.

NÃO JOGUE ESSE IMPRESSO EM VIAS PÚBLICAS, LEI MUNICIPAL Nº 11.837, DE 28 DE JUNHO DE 1995.



Trekking
Sem entrada
Parcelas



Kwid 1.0
Completo 2018 Sem entrada
R\$ 799,00 Parcelas



I30 2.0 TOP
c/ teto 60 mil km 2012 Sem entrada
R\$ 849,00 Parcelas



Sandero 1.0 flex
completo 2015 Sem entrada
R\$ 799,00 Parcelas



Operamos com todas as financeira possibilitando ótima aprovação e taxas diferenciadas.

ESTOQUE AMPLO E VARIADO COM 350 CARROS

Proveite a oportunidade. Trabalhe em aplicativo pagando R\$ 799,00 ao dia

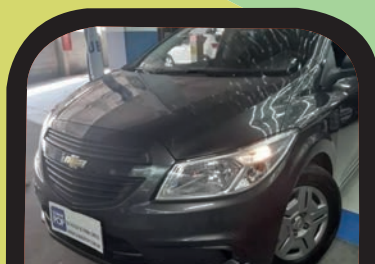

Onix 1.0
Completo 2018 Sem entrada
R\$ 949,00 Parcelas



Fiorino Furgão 2016
Sem entrada
R\$ 949,00 Parcelas



HB20 Sedan 1.6
Automatico 2015 sem entrada
R\$ 999,00 Parcelas



Versa 1.0 flex
completo 2018 Sem entrada
R\$ 999,00 Parcelas



Voyage 1.6
completo 2018 Sem entrada
R\$ 999,00 Parcelas



XC60 T5 Dyn 2014
R\$ 77.900,00



Ka Sel 1.5 Sedan
completo 2018 Sem entrada
R\$ 1.049,00 Parcelas



Sportage Ex
com teto 2018 20 mil km Sem entrada
R\$ 120.900,00



Argo Drive flex
Completo 2018 Sem entrada
R\$ 1.049,00 Parcelas

Equipe de vendas preparadas com longa experiencia para oferecer o melhor negócio aos nossos clientes!

Zona Norte:

Av. Luiz Stamatis, 431 - Jaçanã, SP

(11) 4750-3003 **(11) 98908-0060**

Zona Leste:

Av. Sapopemba, 3328 - VI.Diva -SP

(11) 4750-2200 **(11) 94011-3781**

Governo entrega 28ª creche em 2019 e autoriza obras em mais 98 unidades

O governador João Doria e o secretário Estadual de Educação, Rossieli Soares, entregaram mais duas unidades do Programa Creche Escola nesta terça-feira (2), na região de Campinas. As creches dos municípios de Amparo e Pedreira foram realizadas graças ao investimento de mais de R\$ 3,4 milhões do governo paulista, em parceria com as prefeituras locais. Também nesta terça, o Diário Oficial do Estado publicou a possibilidade de prorrogação de convênio que estava vencido para 98 unidades em construção.

“Nós temos um número enorme de creches a serem inauguradas este ano. É uma das prioridades do programa de Educação, sob liderança do Secretário Rossieli Soares. É o valor e a importância do Governo apoiar a educação infantil de zero a cinco anos, oferecendo a essas crianças uma condição de vida e uma perspectiva de futuro. E, obviamente, também,

gerar empregos. São professoras, professores, gestores, merendeiras e pessoas que trabalhando nas creches estimulam não só renda e oportunidade, como o processo educativo”, declarou Doria.

Destinados ao atendimento de crianças de zero a 5 anos, o Centro Integrado Municipal de Educação Cinderela, em Amparo, e o Centro Integrado Municipal de Educação Infantil Eva Dirce Marinelli Policarmo, em Pedreira, têm capacidade para atender 150 alunos cada um. Os prédios têm salas pedagógicas, berçários com fraldário e lactário, secretaria, refeitório, banheiros e área de serviço. As unidades também respeitam todas as normas de segurança e de acessibilidade.

As creches fazem parte do Programa Creche Escola. Para a viabilização da obra, os municípios devem apresentar um terreno compatível com um dos três modelos de plantas oferecidos pela Secretaria da Educação, além

Fotos: Governo de São Paulo



da documentação requerida.

No Diário Oficial desta terça (2), o governador autorizou a prorrogação de convênios para obras em escolas, firmados em 2014 entre a Secretaria

da Educação e 87 municípios, que estavam vencidos. A prorrogação pode beneficiar 98 unidades com um total de R\$ 174.332.165,13 em investimentos.

Provas do Enem estão na gráfica para diagramação e impressão

As provas do Exame Nacional do Ensino Médio (Enem) já estão prontas e se encontram na gráfica para diagramação e impressão. Segundo o presidente substituto do Instituto Nacional de Estudos e Pesquisas Educacionais Anísio Teixeira (Inep), Camilo Mussi, a autarquia entregou a mídia com as questões na última sexta-feira (28), antecipando o cronograma, que previa o envio apenas nesta segunda (1º).

“Estamos três dias antecipados e estamos mantendo o cronograma”, afirmou hoje (2) a parlamentares em audiência pública na Comissão Externa - Ministério da Educação na Câmara dos Deputados. “O cronograma está mantido e a prova está mantida”, assegurou.

Mussi foi convocado para prestar esclarecimentos sobre o andamento e a segurança do exame deste ano. Segundo ele, toda a segurança está garantida.

Substituições no Inep e a decretação de falência da empresa RR Donnelley, que era detentora do contrato para a impressão do Enem, causaram insegurança sobre a realização do exame. A gráfica foi substituída pela Valid S.A., a segunda colocada na licitação realizada em 2016, garantindo a impressão das provas.

De acordo com Mussi, todos que têm algum contato com as questões da prova, desde servidores do Inep até funcionários da gráfica, assinam um termo de sigilo que tem cláusulas penais, o que permite “que o Inep, ocorrendo um vazamento, possa puni-los de acordo com o Código Penal”.

Pelo cronograma, as provas serão impressas até o dia 17 deste mês. A partir do dia 24, começarão a ser expedidas e armazenadas para, a partir do dia 3 de outubro, serem distribuídas. De acordo com o Inep, o Enem tem 5,1 milhões de participantes confirmados.

Colégio Rodrigues Alves
Compromisso com o aluno e com a educação DESDE 1965

Matrículas Abertas
Turmas de Agosto/2019.

SUPLETIVO (EJA) **Ensino Fundamental**
Ensino Médio (a partir de 16 anos e 8 meses)
Manhã e Noite

Certificação na própria escola conforme Del. 124/14 do CEESP
Rua: Domingos de Moraes, 787 (Metrô Ana Rosa)
Tel: 5571-6121 / 5579-1388 / 99454-7498
www.colegiorodriguesalves.com.br

Relatoria permite a aposentadoria integral de professoras aos 57 anos

Beneficiadas com a idade mínima de aposentadoria aos 57 anos, as professoras ganharam uma vantagem extra na nova versão da reforma da Previdência. Elas terão direito à integralidade (aposentadoria com o último salário da carreira) e à paridade (mesmo reajuste salarial dos ativos) aos 57 anos.

A antecipação dos benefícios integrais e da paridade para a categoria consta do voto complementar lido pelo relator da proposta na comissão especial da Câmara dos Deputados, Samuel Moreira (PSDB-SP). Os professores, no entanto, continuarão a se aposentar com idade mínima, integralidade e paridade aos 60 anos, conforme a versão original do relatório.

O tempo mínimo de contribuição para a aposentadoria foi mantido em 25 anos para professoras e 30 anos para professores.

A proposta original do governo, enviada em fevereiro, estipulava 30 anos de contribuição tanto para homens como para mulheres.

Atualmente, os professores da rede privada, assim como os demais trabalhadores que recebem pelo Instituto Nacional do Seguro Social (INSS), aposentam-se por tempo de contribuição. A reforma prevê um cronograma de transição que instituiria idade mínima de 51 anos para mulheres e de 56 anos para

homens, que aumentaria gradualmente até alcançar 57 anos (mulheres) e 60 anos (homens).

As professoras da rede pública hoje podem aposentar-se a partir dos 50 anos e os professores, a partir dos 55. Com a reforma, as idades sobem gradativamente até chegarem aos 57 anos para as professoras e 60 anos para os professores. As mulheres deverão ter contribuído por 25 anos; os homens, por 30 anos.



Onda de frio em São Paulo traz alerta para doenças do inverno; veja as dicas

Com a chegada da primeira onda de frio do inverno, nesta quinta-feira, dia 4, aumenta a preocupação com as doenças respiratórias e a circulação de vírus e bactérias típicas dessa estação. Gripes, resfriados, rinites,

asma, bronquite e outras infecções encontram condições propícias nas baixas temperaturas.

Em São Paulo, os termômetros podem chegar à mínima de 5°C durante as madrugadas de sábado e

Domingo (dias 6 e 7). O frio também devem chegar até Goiás e Bahia, onde há a possibilidade do frio chegar a 10°C, e há a possibilidade de neve nas regiões serranas da Região Sul.

A vacinação contra gripe

no Estado de São Paulo está abaixo da média nacional e da meta do Ministério da Saúde, o que aumenta a vulnerabilidade à doença.

“Não adianta sair correndo para tomar vacina”, lembra o infectologista Jean Gorinchteyn, do Hospital Emílio Ribas de São Paulo. “As pessoas já deveriam ter se vacinado para a gripe. Fazer agora não vai ser proteção, apenas para daqui a

12 ou 14 dias.”

Manter o sistema imunológico em funcionamento é uma das principais providências para não ser pego de surpresa pela virada no tempo. Tomar bastante água para não descuidar da hidratação é uma das principais dicas dos médicos, além do consumo das frutas cítricas, ricas em vitamina C. Nutricionistas também recomendam peixes

- em especial a sardinha -, linhaça, chia, vegetais vermelhos e alaranjados, e as oleaginosas.

Para a época de frio, infectologistas recomendam manter os ambientes arejados e ventilados. A dica é resistir à tendência de se recolher em ambientes fechados para se proteger, pois é nesses locais que vírus e bactérias costumam circular com mais facilidade.



Renato S. Cerqueira/AE

Álcool gel é um dos itens importantes para época

Outra dica é evitar, se possível, grandes aglomerações de pessoas, como no transporte público, shoppings e cinemas. Quando passar por esses locais é inevitável, há outros cuidados que ajudam a prevenir doenças. O álcool gel, para passar nas mãos periodicamente, é um dos itens mais importantes nesta época do ano.

O uso periódico do soro

fisiológico para limpar as narinas, que tendem a ficar ressecadas com o frio, também ajuda a prevenir problemas de saúde. “Normalmente, a circulação dos vírus respiratórios tende a se manter especialmente na garganta e no nariz. O fato de se lavar aumenta a produção de anticorpos nessas secreções”, diz Gorinchteyn.

Quem já sofre com doenças com bronquite e asma deve, de preferência, levar seus medicamentos nos bolsos e bolsas. Outra dica são os gargarejos - com água, vinagre e sal, ou enxaguantes bucais - toda vez que chegar em casa. Esse procedimento ajuda a eliminar vírus e bactérias que estejam na região da garganta.

QUER ENTRAR PARA A POLÍCIA CIVIL?

PREPARE-SE COM OS MELHORES!

ESTUDE COM PROFESSORES QUE
FAZEM PARTE DA POLÍCIA CIVIL

CURSO PREPARATÓRIO

PC-SP

GARANTA SUA VAGA!

(11) 3905-2912

R. São Joaquim, 352, Liberdade - SP
A 3 min do Metrô São Joaquim
www.saopaulo.alfaconcursos.com.br

AlfaCon
Concursos Públicos

‘Envelhecer para o homem é legal e para a gente é uma cobrança’, desabafa Xuxa



Reprodução

Xuxa Meneghel está de volta ao comando do Dancing Brasil nesta quarta-feira, 3, pela Record TV. “Todo mundo sabe que estou beirando os 60 anos, tenho limitações para fazer algumas coisas”, admitiu a apresentadora,

“Não adianta eu tentar fazer uma coreografia se não é minha praia, o que posso

fazer de melhor. Sou metida, vou querer dançar, mas com minhas limitações”, disse durante coletiva de imprensa para falar sobre a nova temporada do programa.

Não é de hoje que Xuxa menciona a questão da idade. Em março deste ano, ela fez uma análise de como as pessoas enxergam o passar do tempo para ela. “Eu tô

muito bem do jeito que eu tô, careca. Tô muito bem com as minhas rugas. Tô muito bem não comendo carne. Tô muito bem não fumando, bebendo, e vejo que as pessoas ficam muito chateadas com isso”, afirmou em entrevista ao canal de YouTube Garagem de Unicórnio, da Rede Snack.

Xuxa está com 56 anos

de idade e avalia que a cobrança em relação ao assunto não aconteceria se ela fosse homem. “Infelizmente, em nossa sociedade, a gente vê o homem quanto mais maduro mais bonito, cabelo branco. Envelhecer para o homem é legal e para a gente é uma cobrança muito grande”, desabafou.

Cantora Gretchen vibra após gravar as 1^{as} cenas em ‘A Dona do Pedaço’

A cantora Gretchen comemorou nos stories de seu Instagram as gravações das primeiras cenas de sua personagem na novela das 9 da Globo, A Dona do Pedaço, realizadas nesta terça-feira, 2. Gretchen viverá Gina, personagem escrita especialmente para a cantora, que despertará uma paixão em Eusébio (Marco Nanini), que logo a levará para morar em

sua casa, junto à sua família.

“Gente! Gravamos as primeiras cenas de Gina! Olha a Gina aqui, vocês estão gostando? Bom, novidades vêm por aí! Só quero que vocês saibam que vai ser incrível, vocês vão amar. Curtam muito essa novela agora. Só não sei ainda quando vai pro ar”, comemorou Gretchen nos stories de seu Instagram.



Divulgação

Christina Rocha denuncia agressor de mulher para a PM durante programa

Christina Rocha divulgou nesta segunda-feira, 1º, um trecho de Casos de Família, que vai ao ar na quarta-feira, 3, no SBT, em que denuncia para a Polícia Militar um participante

do programa. “Nunca peguei homem violento. Ele foi o primeiro”, disse uma mulher, que ainda não foi identificada, no palco do auditório. “O máximo que fiz foi pegar você pelo pes-

coço e te jogar na cama”, retrucou o rapaz.

Após ele dizer isso, um conhecido dos dois revela outra violência entre o casal, e o abusador confessou: “Bato de novo. Desço a mão mesmo”. Em seguida, Christina Rocha ligou para a Polícia Militar para denunciar os abusos. “Estou aqui no programa e tem um agressor de mulher que diz, literalmente, que bate e vai bater nela depois que sair do programa. Tem como alguém vir aqui para prender esse cara?”, disse. A apresentadora destacou que esse episódio não foi armado e publicou a situação no Instagram.



Reprodução

Miley Cyrus lança clipe em que aparece ao lado da mãe

A cantora Miley Cyrus divulgou o clipe de sua música Mother’s Daughter em seu canal no YouTube nesta terça-feira, 7. No novo vídeo, ela aparece ao lado de sua mãe, Tish Cyrus, durante algumas cenas.

Em seu Instagram, Miley apresentou as diversas personalidades que fazem parte da produção. Ao falar sobre Tish, descreveu da seguinte forma: “Mãe e empresária, produtora, design de interiores, ícone fashion, desafia o tempo e a idade, a mãe mais f*** de todos os tempos!”



Divulgação

Na Câmara, Moro diz que os diálogos são triviais e que não orientou procuradores

Apesar de seguir sem reconhecer a autenticidade de mensagens atribuídas a si mesmo em supostos diálogos com o procurador Deltan Dallagnol, o ministro da Justiça e Segurança Pública, Sergio Moro, tentou explicar e demonstrar em audiência na Câmara dos Deputados que, mesmo se verdadeiras, as comunicações não representariam crimes. “São coisas absolutamente triviais dentro do cenário jurídico”, disse

Moro leu, por conta própria, o diálogo que consta nas mensagens obtidas pelo site The Intercept Brasil envolvendo a atuação da procuradora da República Laura Tessler, e afirmou que não havia ali qualquer sugestão de que ela fosse substituída, ao contrário do



Fábio Rodrigues Pozzebom/ABR

que afirmado por deputados da oposição.

“Prezado, a colega Laura Tessler de vocês é excelente profissional, mas para inquirição em audiência, ela não vai muito bem. Desculpe dizer isso, mas com discrição, tente dar uns conselhos a ela, para o próprio bem dela. Um treinamento faria bem”,

leu o ministro sobre o diálogo que ele não reconhece. “Tem aqui pedido de substituição? Aqui não tem!”, afirmou Moro, acrescentando que “pessoas têm direito a opinião, mas não têm direito a seus próprios fatos”.

A afirmação de que Moro orientou a substituição da procuradora Laura Tessler

porque ela não estava se saindo bem em audiências com o ex-presidente Luiz Inácio Lula da Silva partiu de deputados como Erica Kokay (PT-DF). “É trivial orientar substituição de procurador”, disse Kokay, citando um termo (trivial) que o ministro usou mais cedo na sessão ao dizer que os conteúdos - se verdadeiros - não eram fora do comum.

Em outra ocasião que tentou explicar frases apesar de não reconhecer como dele próprio, Moro disse que confia em ministros do Supremo Tribunal Federal (STF) de maneira geral. A referência era à mensagem “In Fux We Trust”, atribuída a ele em uma das reportagens publicadas com base nos conteúdos obtidos pelo The Intercept Brasil.

Parte da bancada de policiais do PSL ameaça não votar reforma

Parte da bancada de policiais do PSL na Câmara dos Deputados ameaça não votar a reforma da Previdência, caso as demandas da classe não sejam atendidas. O alerta vale tanto para a comissão especial quanto para o plenário da Casa, afirma o deputado Coronel Tadeu (PSL-SP). Nem todos os 22 deputados desse grupo concordam com a retaliação, mas o partido já estuda liberar a bancada para a votação em plenário se o imbróglio se mantiver até lá.

Os parlamentares ligados ao setor de segurança pública querem regras mais brandas de aposentadoria para a categoria do que as previstas atualmente na proposta. Na segunda-feira, 1º, eles se reuniram com representantes das categorias e também com o relator, Samuel Moreira (PSDB-SP), e com o presidente da Câmara, Rodrigo Maia (DEM-RJ).

A intenção era a de que

Moreira incluísse já em seu voto complementar as mudanças pedidas, para que o partido não apresentasse destaque algum. Moreira, por sua vez, sinalizou que não iria ceder. O ministro da Economia, Paulo Guedes, também é contra a alteração pleiteada pelo PSL, que pode desidratar a reforma.

O líder da legenda na Câmara, Delegado Waldir (GO), disse que não endossa o movimento. “Somos governo e principais responsáveis pela aprovação da reforma da Previdência. Defendemos corporações, mas elas não estão acima do País”, afirmou.

O deputado Alexandre Frota (PSL-SP), que é o coordenador da bancada do partido na comissão especial, também é contra. “Eu já bati o martelo, nós não vamos apresentar destaques, já está certo. O PSL não vai ser o culpado por desidratar o texto”, disse.



FUNDAÇÃO SÃO PAULO



**PROCESSO SELETIVO
2019 - 2º SEMESTRE
GRADUAÇÃO**

juntos fazemos a diferença



www.unifai.edu.br

Rua Afonso Celso, 711 (próx. Metrô Santa Cruz)
Vila Mariana (11) 5087-0199



EDIBAR



A Conselheira Amorosa



Globo - 13h59 - Harold nunca soube lidar com o sexo oposto. Para vencer essa barreira, ele contrata Annie, a garota mais popular do colégio, para ensiná-lo a abordar as mulheres e conseguir, enfim, embarcar em algum relacionamento.

[filmes]
Novidades no Amor



Fotos: Divulgação

Band - 22h - Depois de descobrir que o seu marido está tendo um caso, a dona de casa Sandy pega seus dois filhos e se muda para Nova York. Ela aluga um apartamento em cima de um restaurante e faz amizade com o garçom Aram, um recém-

[horóscopo]

- ♈ áries** - Algumas coisas terão de ser reconsideradas. Você está certo em dar um grande passo para trás. Você precisa beber mais água e limitar o consumo de açúcar e de gorduras.
- ♉ touro** - Seu estado de ânimo será dinâmico. Suas ações estão em sintonia com o seu ego básico e isso o torna dinâmico hoje. Você está inundado com uma sensação de bem-estar! Você terá maior influência sobre os outros, mas não abuse.
- ♊ gêmeos** - Você terá mais liberdade para agir do que pensava. Você está usando sua iniciativa, o que o está levando na direção certa. Seu otimismo vai lhe ajudar a seguir em frente. Você precisa gastar energia para poder se acalmar.
- ♋ escorpião** - Um Vênus expansivo facilita o surgimento de discussões íntimas. Este é o momento para desenvolver seu relacionamento com cuidado. "Depois de fazer um esforço, vem a recompensa". Seria bom se lembrar disso.
- ♌ sagitário** - Não tem sentido pedir para você fazer grandes esforços hoje. Não comece as coisas sem ter a certeza de que vai ser capaz de terminá-las! A influência de Mercúrio vai levá-lo a procurar um pouco de paz para limpar sua mente e isso vai aliviar a irritação que você sente por dentro.

PALAVRAS CRUZADAS DIRETAS
www.coquetel.com.br © Revistas COQUETEL

Ordem judicial publicada em jornais	Data fixada que jamais há de chegar	Aboliu a escravidão nos EUA	Elemento dos signos Touro, Virgem e Capricórnio	A vítima morta em acidente	Canal do "Superbonita" (TV)	Método de reconhecimento biométrico
				Epíteto de Pelé	Musa da Tropicalia	
Nato: congênito	De sabor amargo	João (?) Jr. prefeito de São Paulo (2017)		(?) chi chuan, arte marcial		
Material impermeabilizante				Auguste (?), pintor impressionista		Lev Tolstói, romancista russo
Estanho (símbolo)	Beijo que inicia amizade ou conciliação	É formado por adenina, timina, citosina e guanina	"The (?)", seriado de TV da Warner	Orelha, em inglês	A (?): the	
			(?) moral, ataque à honra de alguém			Habitar, ter residência
			Tira (?): é usado na exibição de futebol			
Nuvem densa e cinzenta de chuva	Vitamina contra a gripe	Que executa tarefas com agilidade e eficiência	"Ambos", em "ambidestro"	Mastiga à maneira das preás	Selton Melo, ator de "O Páhalço" (Cin.)	
			Cultivo japonês de árvores anãs			
				"Me And (?) Jones", sucesso de Billy Paul		

BANCO: 2/00. 3/68r — Tal. 5/rimbo. 6/renoi. 57

PASSATEMPOS COQUETEL:
OS MAIS VARIADOS FORMATOS E NÍVEIS PARA VOCÊ

COQUETEL revistascoquetel @coquetel www.coquetel.com.br #FAÇAOCOQUETEL

Solução

S	B	W	T	I	B	V	H
I	V	S	N	O	B	J	
B	Y	O	B	W	I	N	
I	O	H	E	V	N		
Y	W	I	E	L	V	N	O
O	O	T	O	C	S	O	
V	S	N	E	J	O	Y	
B	V	E	O	N	S		
N	B	O	O	V	T	E	S
L	T	V	I	B	O	V	
I	V	L	E	B	O	V	
E	L	N	E	B	E	N	I
T	V	B	O	L	I	O	E
E							

[novelas]

Malhação - Toda Forma de Amar

Rita sofre por não poder mais se aproximar de Nina. Camelo é prejudicado nas redes sociais. Bill desiste de delatar Dragão ao saber que corre o risco de ser indiciado pelo crime contra Camelo. Camelo e Neide se preocupam com a repercussão negativa de uma foto alterada do rapaz. Filipe fala para Lúcia que teme que Rita seja presa.

Órfãos da Terra

Zuleika vai até a mesa de Jamil e Dalila/Basma, e cumprimenta os dois, e decide avisar a Laila. Norberto observa o show de Teresa e Jean. Camila decide ajudar Cibele e Benjamin na investigação de Basma. Arthur conta para a família sobre Fauze, e Santinha é obrigada a revelar sobre o namoro.

Verão 90

Jerônimo se declara para Vanessa. Dandara e Ticiano se beijam. Vanessa se despede de Jerônimo com um beijo, e alguém os fotografa na rua.

Quinzão é comunicado pelo advogado de que está falido. Mercedes convida Andreas para a recepção que irá celebrar a união de Vanessa e Quinzinho e a despedida do casal para Londres.

A Dona do Pedaco

Gladys mente para Lyris sobre seu encontro com Amadeu. Téio percebe a troca de olhares entre Régis e Jô. Kim leva Márcio para seu apartamento. Britney se irrita com os comentários de Abel. Otávio faz uma proposta para Sabrina. Kim faz fotos com Márcio. Linda tem uma ideia para Vivi presentear Camilo.

Jezabel

Levi sai às pressas para procurar Baruch. Micaías sugere à Raquel esperar um pouco mais para o casamento. Raquel chora silenciosamente e assente. Raquel vai para o seu quarto e relembra o que aconteceu naquela noite. Jezabel comenta com Hannibal que mandou preparar outro ritual para os deuses e o convida.

As Aventuras de Poliana

Débora diz que Poliana não tem talento, e a menina fica magoadada. Fingindo ser Médico, Vinicius diz aos pais de Mirela que a avó tá debilitada e precisa dos cuidados da neta, o plano de Mirela da certo e os pais a deixam ficar na cidade. Jeff e Lindomar vasculham toda a casa, mas não encontram o envelope de Ciro.

Minha Vida

Efsun, Bahar e Muge passa o dia juntas tirando fotos depois vão ao Karokê e se divertem. Efsun discute e bate num homem que se interessou por Bahar. Ates chega até o local da discussão e acerta um soco no homem, mas acaba espancado por seus amigos. Sakine liga para Mehmet e revela que o corpo de Yussuf está enterrado no jardim da mansão.

O resumo dos capítulos de todas as novelas é de responsabilidade das emissoras.

ESTAÇÃO

11 95127-3215
11 2823-0828

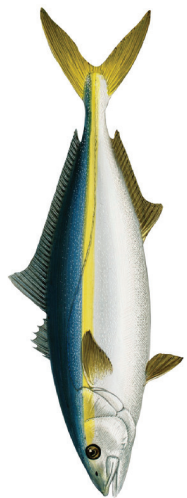

Venda seu peixe

EMPREGOS

PRECISA-SE

RENDA EXTRA
Negócio próprio.
R\$2.000/R\$10.000
Info:98214-7132 Whats

CORRETORA ADMITE

Corretor (a) de seguros Individual e empresarial c/ muita experiência Of. R\$ 1.200,00 salário mais 10% comissão, vale transporte

F: 4616-7279

IMÓVEIS

LOPES LANÇAMENTO CORRETOR

GOLF
VALDIR MARIANO PINHEIRO JUNIOR CRECI 193926-F ZONAS .Norte .Sul .Leste .Oeste .Central
94004-6683

VENDE-SE

TERRENO PINDAMONHANGABA
200mts c/ escritura registrada e planta aprovada. F:(11)95551-4029 Stefano. Apenas 90mil.

LOTES E CASAS
Itaquá e Suzano/Centro. Financiados. Aproveite! F:5584-8786

APTO TREMEMBÉ
2dorms, sl, coz, 1vg, R\$150mil. E alugo outro apto c/ sl, coz, wc e 2dorms R\$1.000,00 incluso água e cond. F:2995-5882/99515-3541

CHÁCARA-IBIÚNA 1.000 M²
plana,limpa,ótima localização. 28mil sendo 12mil de entrada saldo a comb. ac/ carro F:3536-9026/99714-0756/96683-7721.

SALAS E QUARTOS

QUARTOS MOBILIADO
Individual, coz, lav, sl, Mtr Penha R\$380,00. F: 94989-2115 tim.

NEGÓCIOS

DINHEIRO

COMPRO EMPRÉSTIMO
Inss, Pmsp, Estadual e Federal. F:(11)3255-2598/95298-1166 zap

OPORTUNIDADE

OURO/MOEDAS
F:3255-2272/99986-8823. Compra/Venda/Conserta. espinely@espinely.com

PRECISANDO DE DINHEIRO?
Assessoria Financeira

Confira as nossas opções de crédito!
✓Assalariados e bancário mesmo c/ restrição
✓Funcionário Público, aposentado e pensionista.
✓Através de cheque ou déb. em conta.
A melhor solução você encontra aqui.
11 3257-9246 / 3259-7530
11 94965-5123

PARA ANUNCIAR CHAME NO WHATSAPP:

95127-3215

RETRO ESCAVADEIRA



MARCA CASE. MOD 580L ANO 1998. ÓTIMO ESTADO
11 3258-7206
11 99993-8253

CRÉDITO FÁCIL E SEM BUROCRACIA

DE 10 A 260 MIL LIBERAÇÃO NO MESMO DIA SEM TAXAS EXTRAS. SEM CONSULTA AO SPC E SERASA. PARA ABRIR NEGÓCIOS, COMPRAR IMÓVEL, PAGAR DÍVIDAS. ATENDIMENTO: 08 AS 20 HORAS.

EXEMPLOS:
10 MIL R\$ 85,00
30 MIL R\$198,00
60 MIL R\$347,00

VEJA OUTROS VALORES

PLANTÃO SÁBADO E DOMINGO
(31) 3588-2454
(31) 99912-1351
(31) 99259-4872
(31) 98931-9940

VENDE-SE RESTAURANTE À LA CARTE

Próximo ao estádio do Morumbi
Faturamento aproximadamente 55MIL
LUCRO: 10/12MIL
Sistema informatizado com tablets, impressoras, salão com mais de 50 lugares. Segunda a sábado das 11:30 às 15:00
Valor R\$ 180mil
99861-7038

SEMIJOÍAS

EM CONSIGNAÇÃO FOLHEADOS A OURO E PRATA SÓ PAGA O QUE VENDER. ATÉ 50% DE COMISSÃO

AUMENTE SUA RENDA REVENDENDO DIRETO DA FABRICA

ENTREGAMOS EM DOMICÍLIO
94745-7749
PAR: 5583-2905

SERVIÇOS

ESOTERISMO

VIDÊNCIA E TARÔ
Falo nomes e datas. Rituais amorosos,financ e etc. 95251-5330

JOGO DE TARÔ
N fique + na dúvida. Venha descobrir oq as cartas tem a lhe dizer. Whats:(11)94899-2875

CLÍNICA ESPIRITA
União de casais e abertura de caminhos. Consulta pelo whatsapp(11)98300-3696 TIM

Astróloga do amor!

Seu amor de volta em 24 horas, realiza todos tipos de trabalhos.



F: 98419-8522
5666-8685

IND. PROFISSIONAL

SUPLETIVO URGENTE

Matricula Grátis

Aulas 1 vez por semana

Curso Rápido

(11) 3542-2323
WWW.SUPLETIVOURGENTE.COM.BR

RUA BARÃO DO RIO BRANCO, 259, 1ºANDAR SANTO AMARO - SÃO PAULO (PRÓXIMO AO METRÔ LARGO TREZE)

ADVOCACIA TRABALHADORES E APOSENTADOS
SE VOCÊ TEVE REGISTRO ENTRE 1986 A 1992, TEM SALDO DO PLANO COLLOR PARA RECEBER. Consulta Gratuita, Só pague após receber. LIBERAÇÃO EM 05 DIAS TEM 60 ANOS E AINDA NÃO SE APOSENTOU, ESTAMOS FAZENDO APOSENTADORIA GRATUITAMENTE!
LIGUE tenha em mãos PIS ou compareça com a CARTEIRA DE TRABALHO
ATENDEMENTO das 10h as 16h
(11) 3104-9990 Dra. Tatiana 94074-0084 | 96090-4837
Rua José Bonifácio, 209 Conj. 1104 Metro Se - Centro/SP

CUIDADOR DE IDOSO

OFEREÇO-ME
CONTRATE Nossos CUIDADORES PARA SUAS NECESSIDADES DIÁRIAS
PLANOS DIÁRIO OU MENSAL
Fone/Whats:
(11) 97714-5408
Site: idadelinda.com.br
E-mail: idadelinda@outlook.com

BELEZA ESTÉTICA

ALONGUE SEUS CABELOS
Alongamos todos os tipos de cabelos com todas as técnicas. F:3921-6539/96044-1686

Classificados **ESTAÇÃO** ANUNCIOU VENDEU 2823-0828

Antes	Depois

LIGUE JÁ !!! MARQUE SUA AVALIAÇÃO

ESPAÇO SÔNIA MESQUITA RECUPERE SEUS FIOS DE FORMA NATURAL

- Tratamento de desobstrução folicular por estimulação do couro cabeludo através de assepsia profunda.
- Produtos organicos e fitoterápicos

(11) 3037-7951 / 2603-0596
(11) 98211-7079
espacosoniamesquita.sp
soniamesquita@gmail.com
www.soniamesquita.com.br
São Paulo: Rua Fradique Coutinho, 842 Pinheiros - CEP: 05416-001 - São Paulo - SP

Venda seu peixe

11 95127-3215

IMPLANTES DENTÁRIOS

Escola abre vagas para pacientes nos cursos de implantes dentários. Faça seus implantes com profissionais altamente especializados.

CURSO RECONHECIDO PELO MEC/CFO.
Responsável Técnico: Renato Martins Vaz de Almeida – CRO: 75607

MAIS INFORMAÇÕES:
(11)2292-7000 / (11)2790-2500
WWW.CHEDIDODONTO.COM.BR
(Próximo às estações Belém e Tatuapé do metrô)
CRO: 7336

Chedid Odontológica
FACSETE Faculdade de Tecnologia de Sete Lagoas

AQUINO LOPES Especialista em previdência com 30 anos de experiência.

Consultoria e assessoria nos seguintes benefícios e serviços:
Perícias negadas - Auxílio doença
Acidente de trabalho, aposentadorias, pensão por morte (LOAS) ao idoso e ao deficiente.
Revisão, planejamento contributivo, contagem de tempo e reclamação trabalhista.

Consultoria gratuita:
2362-0162 / 2366-8842
2361-5366 / 2362-3214 | 95001-9143

ADVOCACIA PREVIDENCIÁRIA E CÍVEL

APOSENTADORIA ESPECIAL (VIGILANTES, METALURGICOS, ENFERMEIROS, ENTRE OUTROS)
APOSENTADORIA POR TEMPO
APOSENTADORIA POR IDADE
DIVÓRCIO E INVENTÁRIOS - DIREITO IMOBILIÁRIO
Lisiane Ernst – OAB/SP: 354.370
Endereço: Rua José Bonifácio, 278, 7º andar, Sala 704, Sé
3101-1744 / (11) 96548-0504

CRÉDITO PRÉ APROVADOS!
Para capitalizar compra de imóvel e reformas: veículos automotores/ caminhão, Utilitário, passeio, estética, plástica e outros empreendimentos

CRÉDITOS DE ATÉ R\$ 800.000,00

R\$ 3.000,00 = 48x de R\$ 73,12
R\$ 20.000,00 = 72x de R\$ 325,88
R\$ 70.000,00 = 96x de R\$ 853,12
R\$ 150.000,00 = 240x de R\$ 731,25

PLANTÃO NOS FINAIS DE SEMANA!
SEM CONSULTA AO SPC E SERASA!
SEM TAXA ANTECIPADA!

ENTRE EM CONTATO: (11) 3181-5965/ (11) 96385-0105
Atendimento:central01@bol.com.br

CASA TÉRREA 100m²

2dorms sendo 1 suíte, tds planejados e a suíte c/ ar-condicionado, wc, espaço gourmet planejada, cozinha planejada, iluminação em led e possui 2 vagas de garagem, portão eletrônico, monitoramento com câmeras, churrasqueira.
Rua Rio Espera - Jardim Santa Clara - Guarulhos/SP
Agende uma visita e vivencie uma experiência única!
F: 98148-0102 Robson

Classificados de Linhas é no ESTAÇÃO

Para anunciar
2823-0828 / 2823-0829
2823-0835 / 2823-0836
2823-0837

Chegou o

PagBank

a sua conta grátis
do PagSeguro.



É pra todo mundo.

Não precisa de maquininha.

- ✓ Pagamentos
- ✓ Transferências
- ✓ Recarga de celular
- ✓ Empréstimos
- ✓ Cartão Internacional grátis sem anuidade
- ✓ Portabilidade de salário

baixe o app



acesse

pagbank.com.br



Atendimento 24h
pelo app.

Abra sua
conta em
menos de

3 min

PagBank
sua conta grátis do PagSeguro.

Abertura da conta em menos de 3 minutos: prazo estimado para abertura de novas contas de Pessoas Físicas através do app. Abertura da conta sujeita à análise cadastral do PagSeguro. Empréstimos a partir de R\$ 300,00, sujeitos a análise de crédito. Consulte condições da Conta Digital em pagbank.com.br

HB20 E CRETA

CONDIÇÕES IMPERDÍVEIS, SÓ A CAO A TEM.



CONSULTE CONDIÇÕES

CRETA PRESTIGE 2.0

cat. S017

BÔNUS DE ATÉ
R\$ **8.000,00**

TAXA 0% + DOCUMENTAÇÃO
E IPVA 2019 GRÁTIS

HB20 UNIQUE 2019

cat. D367

R\$ **41.990,00** à vista

+ DOCUMENTAÇÃO GRÁTIS

OU ENTRADA +
PARCELAS DE R\$ **699,00**

Imagens meramente ilustrativas.

CAOA



No trânsito, dê sentido à vida.



HYUNDAI

HMB | CAO A

CAOA. SEMPRE A MELHOR OFERTA.

WWW.HMBCAOA.COM.BR

LOJAS CAO A SÃO PAULO

CAOA IPIRANGA CAOA ARICANDUVA CAOA LAPA CAOA AEROPORTO	(11) 2271-0700 (11) 2701-0200 (11) 3616-3000 (11) 5053-6565	CAOA NAÇÕES UNIDAS CAOA CAÉTANO ÁLVARES CAOA ANHAIA MELLO CAOA SANTANA	(11) 5698-3850 (11) 2344-2800 (11) 2116-1910 (11) 2348-4700	CAOA CONSOLAÇÃO CAOA JK	(11) 3123-0530 (11) 3049-0100
---	--	---	--	----------------------------	----------------------------------

LOJAS CAO A ABC

CAOA SÃO BERNARDO DO CAMPO CAOA SANTO ANDRÉ	(11) 4122-8230 (11) 4428-4428
--	----------------------------------

LOJAS CAO A LITORAL

CAOA PRAIA GRANDE CAOA SANTOS	(13) 3348-4242 (13) 4042-1500
----------------------------------	----------------------------------

LOJAS CAO A INTERIOR

CAOA ARAÇATUBA CAOA CAMPINAS CAOA ITU	(18) 3519-3100 (19) 3272-2001 (11) 4022-9777	CAOA MARÍLIA CAOA PRESID. PRUDENTE CAOA SÃO CARLOS	(14) 3402-2150 (18) 3904-8900 (16) 2107-0707	CAOA S. J. DOS CAMPOS CAOA TAUBATÉ	(12) 3904-0620 (12) 3634-6750
---	--	--	--	---------------------------------------	----------------------------------

1. Condição válida para o modelo HB20 Unique 1.0, mecânico, ano de fabricação/modelo 2019/2019, catálogo OCN D367, cores sólidas (branco e preto): R\$ 41.990,00 à vista. No caso de cores metálicas, haverá acréscimo de R\$ 950,00. 1.1. Entrada mínima de 46,44% (R\$ 19.500,00) e saldo de R\$ 22.489,84 em 48 parcelas de R\$ 699,00, sendo a primeira com pagamento em até 30 dias, taxa de 1,09% a.m. e 13,72% a.a. mais TC/Tarifas de R\$ 2.300,00. Valor total financiado: R\$ 53.091,39 (Banco Safra). 1.2. Documentação gratuita: consulte condições nas concessionárias autorizadas. 2. Creta Prestige 2.0, automático, ano/modelo 2019/2019, catálogo OCN G016 01, cores sólidas (branco e preto): de R\$ 104.990,00 por R\$ 96.990,00 à vista. No caso de cores metálicas, haverá acréscimo de R\$ 1.200,00. 2.1. Entrada mínima de 65% (R\$ 68.243,50) e saldo de R\$ 36.746,50 em 12 parcelas de R\$ 3.320,90, sendo a primeira com pagamento em até 30 dias, taxa de 0% a.m. e 0% a.a. mais TC/Tarifas de R\$ 2.300,00. Valor total financiado: R\$ 108.094,36 (Banco Hyundai). 2.2. Documentação e IPVA 2019 gratuitos: consulte condições nas concessionárias autorizadas. As promoções constantes deste anúncio não são cumulativas entre si nem com nenhuma outra promoção que vier a ser veiculada no mesmo período. Esses preços não se aplicam às demais cores e modelos. As operações de crédito estão sujeitas a cobrança de IOF e Tarifa de Cadastro, que serão incluídos no CET. O CET - Custo Efetivo Total - irá variar de acordo com os valores, prazos e demais condições escolhidas pelo cliente e será informado antes da contratação. Condições sujeitas a análise e aprovação do crédito e demais condições do produto vigentes na data da contratação. Garantia Hyundai 5 anos: uso particular, sem limite de quilometragem. Uso comercial: garantia de 5 anos ou 100.000 km, o que ocorrer primeiro. Termos e condições da Garantia Hyundai estão estabelecidos no Manual de Garantia do veículo, assim como no Manual do Proprietário. Não aplicável na modalidade Troca com Troco e válida somente para as Concessionárias CAO A. A linha Hyundai está em conformidade com o Programa de Controle de Poluição do Ar por Veículos Automotores - PROCONVE. Mais informações: www.hmbcaoa.com.br. Promoções válidas até 3/7/2019 ou enquanto durarem os estoques.

Na hora de escolher o seu SUV, escolha o Novo **ix35** 2019/2020



AGORA COM CONDIÇÕES ESPECIAIS.

TAXA **0%**
EM ATÉ **24X**



DOCUMENTAÇÃO
E IPVA 2019 **GRÁTIS**

OU

BÔNUS DE ATÉ
R\$ 8.000
NO SEU USADO

CAOA



No trânsito, dê sentido à vida.

www.caoa.com.br

HYUNDAI

LOJAS CAO A SÃO PAULO

SÃO PAULO CAPITAL				GRANDE SÃO PAULO		INTERIOR E LITORAL DE SÃO PAULO	
BERRINI	(11) 5501-8000	SUMARÉ	(11) 3803-5900	ALPHAVILLE	(11) 4133-4377	BAURU	(14) 3104-3060
BRAZ LEME	(11) 3855-6150	TATUAPÉ	(11) 2076-6700	GUARULHOS	(11) 2461-8000	CAMPINAS	(19) 3295-6040
CEASA	(11) 3643-5700	VILA GUILHERME	(11) 2218-8900	SANTO ANDRÉ	(11) 4433-4500	PIRACICABA	(19) 3429-0500
COLÔMBIA	(11) 3894-4000			SÃO CAETANO	(11) 4770-0000	RIBEIRÃO PRETO	(16) 3913-9430
IBIRAPUERA	(11) 5538-1000					SÃO J. DO RIO PRETO	(17) 2138-8383
RAPOSO	(11) 3732-2040					SÃO J. DOS CAMPOS	(12) 3131-3600
						SANTOS	(13) 3229-7272

Imagens meramente ilustrativas. 1. Condição válida somente na compra e aquisição do Hyundai ix35 2.0 Flex, ano/modelo 2019/2020, catálogo 999L1: R\$ 110.990,00 à vista. 2. Bônus para veículo usado até R\$ 8.000,00 para veículos Hyundai e outras marcas. Válido somente na troca do veículo usado para a aquisição de um veículo 0 km ix35 2.0 Flex, ano/modelo 2019/2020, catálogo 999L1. O veículo usado deve ser de propriedade do cliente, estar com toda a documentação regularizada e em bom estado de conservação, dentro dos critérios de avaliação da Concessionária Hyundai. A ação de venda será válida de 3 a 31/7/2019, considerada a data de emissão da nota fiscal de venda do veículo 0 km. Essas condições não são válidas para a troca de veículos usados de frota, táxis, locadoras, leilões, seguradoras e veículos recuperados de seguradora. 3. Entrada mínima de 60% (R\$ 66.594,00), saldo em 24 parcelas de R\$ 1.999,52, sendo a primeira com pagamento em até 30 dias, taxa de 0% a.m. e 0% a.a. mais TAC de R\$ 2.300,00. Valor total financiado: R\$ 114.582,48 pela Financeira Alfa S.A. 4. Documentação e IPVA 2019 gratuitos: consulte condições nas concessionárias autorizadas. Consulte demais modelos, cores, itens e versões nas Concessionárias Hyundai CAO A. As promoções constantes deste anúncio não são cumulativas entre si nem com nenhuma outra promoção que vier a ser veiculada no mesmo período. Esses preços não se aplicam às demais cores e modelos. As operações de crédito estão sujeitas a cobrança de IOF e Tarifa de Cadastro, que serão incluídos no CET. O CET - Custo Efetivo Total - irá variar de acordo com os valores, prazos e demais condições escolhidas pelo cliente e será informado antes da contratação. Condições sujeitas a análise e aprovação de crédito e demais condições do produto vigentes na data da contratação. Garantia Hyundai 5 anos: uso particular, sem limite de quilometragem. Uso comercial: garantia de 5 anos ou 100.000 km, o que ocorrer primeiro. Termos e condições da Garantia Hyundai estão estabelecidos no Manual de Garantia do veículo, assim como no Manual do Proprietário. Não aplicável na modalidade Troca com Troco e válida somente para as Concessionárias CAO A. A linha Hyundai está em conformidade com o Programa de Controle de Poluição do Ar por Veículos Automotores - PROCONVE. Mais informações: www.caoa.com.br. Promoções válidas até 31/7/2019 ou enquanto durarem os estoques.